dr. paul koch
GESUNDHEITSPRODUKTE

Gültig ab 01.01.2024

TAGESAKTUELLE PREISE IM SHOP

Dr. Paul Koch

**Ihr Spezialist für mehr Gesundheit**

Traditionsunternehmen seit 1879

# KATALOG

UNSERE PRODUKTVIELFALT AUF EINEN BLICK

dr. paul koch
GESUNDHEITSPRODUKTE

## Liebe Kundinnen, liebe Kunden,

bitte nutzen Sie für Bestellungen vorzugsweise unseren Webshop:

**www.dr-koch.de**

**TIPP:** Wir empfehlen Ihnen, sich im dr-koch.de Webshop anzumelden, damit Sie sich jederzeit Ihre Händler-Einkaufspreise im Shop anzeigen lassen können und rund um die Uhr bestellen können.

### Händlerinformation für Neuanmeldungen/Erstbestellung:

- 1. Schritt: Anmelden
- 2. Schritt: Erstbestellung ohne sichtbare Händlerpreise (werden manuell von uns vor der Auslieferung angepasst)
- 3. Schritt: Auftragsbestätigung mit tagesaktuellen Händlerpreisen
- 4. Schritt: Auslieferung

Ab der Zweitbestellung finden Sie Ihre Händlerpreise nach dem Login.

**Im unangemeldeten Zustand finden Sie unverbindliche Preisempfehlungen (UVP).**

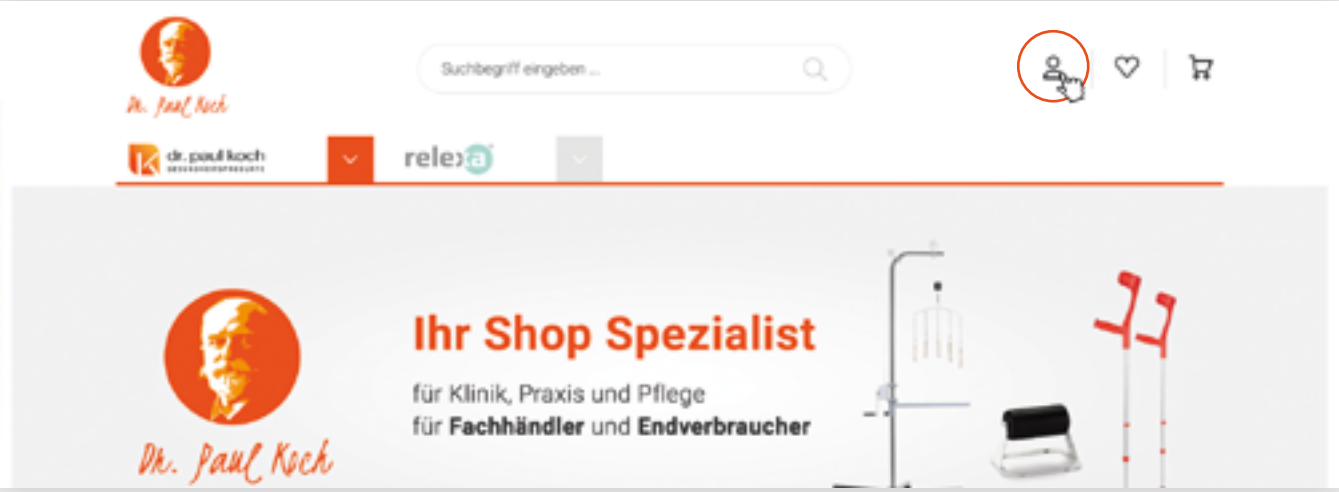


## NEWSLETTER

Wenn Sie in Zukunft die aktuellsten Unterlagen erhalten möchten, können Sie sich bei unserem Newsletter anmelden.

**Hierüber werden Sie immer pünktlich die neuen Kataloge, Preislisten und Angebote per E-Mail erhalten:**

E-MAIL ADRESSE

ANMELDUNG

Sie finden in diesem Katalog alle Arten von Schaumpolstern und Lagerungshilfen. Sollten Sie einmal die gewünschte Größe, Ausführung oder Oberfläche nicht finden, dann wenden Sie sich bitte an uns, wir werden unser Möglichstes tun. Alle Polster sind standardmäßig mit weißem Kunstleder bezogen, können jedoch in vielen anderen Farben geliefert werden. Außerdem finden Sie in diesem Katalog eine Vielzahl von Artikeln zur Mobilisation, zur Pflege und Artikel, die zur Infusion und in den Praxen und Kliniken benutzt werden. Erklärung der Anwendungsbereiche entnehmen Sie bitte den Texten unter den Abbildungen.

Der Großteil unserer Produkte wird im Farbton RAL 9010 weiß kunststoffbeschichtet. Sonderanfertigungen stellen wir gerne für Sie her. Bitte fragen Sie an. In den meisten Fällen werden wir Ihr Problem lösen können. Unser Verkaufsteam steht Ihnen gerne zur Verfügung.

In unserer modernen Gesellschaft ist Gesundheit einer der wichtigsten persönlichen Werte. Die Firma Dr. Paul Koch GmbH trägt durch die Entwicklung und Fertigung medizintechnischer Produkte zur Erhaltung und Wiederherstellung von Gesundheit bei. Wir sind uns der besonderen Verantwortung bewusst.

Wir wünschen Ihnen viel Gesundheit mit unseren Produkten!

Ihr Dr. Paul Koch Team

## Wichtige Hinweise

Die zu diesem Katalog erschienene Preisliste (digital) beinhaltet empfohlene VK-Preise (Nettopreise). Diese sind zu Ihrer Orientierung gedacht. Sie finden die Preisliste im Download-Bereich von dr-koch.de

Tagesaktuelle Preise finden Sie in unserem Webshop unter **www.dr-koch.de**

Sollten Ihnen die Fachhandelsrabatte nicht bekannt sein, fragen Sie diese einfach bei uns an! Eingehende Bestellungen/Anfragen über Fax, Brief, Telefon oder E-Mail werden mit tagesaktuellen Auftragsbestätigungen bestätigt.

### Schaumstoffschienen/Oberflächen

blank
grauer Schaumstoff

PU-Beschichtung
Schaumstoff mit grauer und elfenweißer PU-Beschichtung
Die PU-Beschichtung ist abwaschbar und schützt den Schaumstoff vor Nässe und Schmutz.

Kunstlederbezug
weiß oder abgebildete Farben gegen Aufpreis

PVC
elfenbeinweiß, dunkelblau, geschweißt

Achten Sie bitte auf die verschiedenen Artikelnummern für blank und PU-beschichtet.

# Inhalt

3 Informationen
6 Geschichte - Dr Paul Koch GmbH

## Lagerung und Zubehör

8 Fingerschienen und Zubehör
20 Hand- und Armlagerungsschienen
20 Polster zur Armlagerung
26 Polster zur Beinlagerung
28 Beinflachlagerungsschienen aus Schaumstoff
34 Beinhochlagerungsschienen aus Schaumstoff
42 Volkmannschienen
44 Sonstige Lagerungshilfen und Polster
48 Halbrollen und Rollen mit Bezügen
52 Röntgenkissen
56 Cramer-Schienen

## Gehhilfen und Zubehör

58 Gehstütze und Polsterschlauch
59 Gehstützenhalterungen

## Extension und Zubehör

68 Rollenträger und Zubehör
71 Kopfhalter und Zubehör
72 Extensionswinde und Zubehör

## Zubehör für Klinik und Praxis

75 Gipsbänkchen
76 Arm- und Beinstützen
77 Bettschirm

## Infusion

78 Infusionsständer, -stative und Zubehör
81 Infusionsflaschenhalter

## Rund um die Pflege

82 Bettgalgen und Zubehör
83 Handgriffe
84 Aufrichter
85 Bettbogen, Klemmschale
86 Urinflaschenhalter
87 Hygieneartikel - Minitoilette, Brechbeutel

## Fixierung

89 OP-Gurte
90 Hand- und Fußgelenkfesseln
93 OP-Fix-Bänder, Schließknopf

## Service

94 Farbkarte Kunstlederbezug
95 Prüfung der Desinfektionsmittelbeständigkeit
96 Index
98 Weitere dr. koch Produkte
104 AGBs

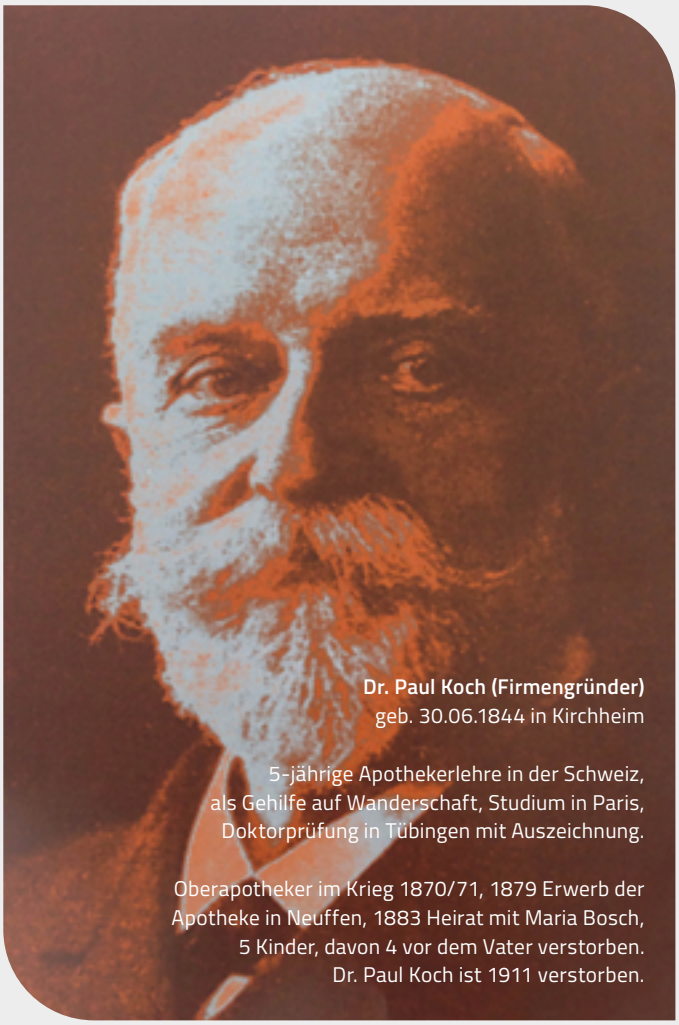

**Dr. Paul Koch (Firmengründer)**
geb. 30.06.1844 in Kirchheim

5-jährige Apothekerlehre in der Schweiz, als Gehilfe auf Wanderschaft, Studium in Paris, Doktorprüfung in Tübingen mit Auszeichnung.

Oberapotheker im Krieg 1870/71, 1879 Erwerb der Apotheke in Neuffen, 1883 Heirat mit Maria Bosch, 5 Kinder, davon 4 vor dem Vater verstorben. Dr. Paul Koch ist 1911 verstorben.

# GESCHICHTE

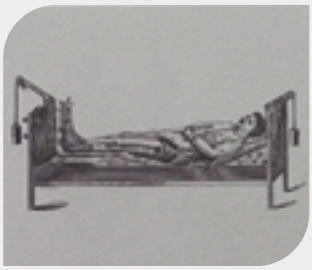

**Am Anfang stand eine humanitäre Tat**
Den Anstoß zur Gründung der Fabrik gaben die Erlebnisse, die Dr. Paul Koch während des Krieges 1870/71 hatte. Als Oberapotheker zog er der kämpfenden Armee in einem Feldspital bis Paris nach. Die verletzten Soldaten wurden mit überaus primitiven Mitteln wie Holzlatten, Ästen und Stöcken versorgt, ohne dass damit ein medizinisch einwandfreies Ergebnis erzielt werden konnte.
Der Gedanke, etwas durchgreifend Besseres zu schaffen, ließ Dr. Koch nicht ruhen. Die Erfahrungen, welche Dr. Koch im Sanitätsdienst während des Krieges gesammelt hatte, veranlassten ihn, unter Anleitung seines ärztlichen Kameraden, des geheimen Rates Dr. von Bruns in Tübingen (1846-1916), eine Fabrik chirurgischer Verbandschienen und Krankenhausbedarf einzurichten.

**1910 Extensionskappe nach Prof. Heussner**
Wer als Fachmann vorstehend die Namen berühmter Ärzte gelesen hat und sich in der Medizintechnik auskennt, kann bestätigen, dass viele Produkte der Firma Dr. Paul Koch aus der Medizin, insbesondere der Versorgung von Knochenbrüchen, nicht mehr wegzudenken sind.

**1911/12 Neues Fabrikgebäude**
Als Vermächtnis an seine Erben und Nachfolger hat Dr. Paul Koch den Rat gegeben, alle Kraft auf die Schienenfabrikation zu konzentrieren und die beiden Apotheken in Neuffen und Owen zu verkaufen. So handelte dann auch der Sohn Georg Koch. Die freiwerdenden Mittel investierte er in ein neues Fabrikgebäude, in dem jetzt großzügiger und rationeller produziert werden konnte.

Dieser mutige Schritt von Georg Koch hat die Weiterentwicklung entscheidend geprägt, denn nur so war es möglich, die durch den Ausbruch des 1. Weltkrieges benötigten großen Stückzahlen an Verbandschienen herzustellen.

Abb. 1: Kopf-Extensionskappe, Prof. Heussner
Abb. 2: Contra-Extensionsschlauch
Abb. 3: Extensionseinrichtung, Dr. Dauben

**Jubiläum 50 Jahre 1929**
Bereits 1929 konnte das Unternehmen auf eine 50-jährige Tradition zurückblicken. In der Weltwirtschaftskrise gab es für alle Unternehmen sehr viele schwerwiegende Sorgen. So verzichtet man auch auf ein rauschendes Fest, sondern ließ im kleinen Kreis der Mitarbeiter und einiger geladener Gäste die Geschichte der Firma in Gedanken Revue passieren.

**Wirtschaftliche Expansion 1948**
Wilhelm Hoss, der 1935 als Lehrling in die Firma eingetreten war, unterstützte den Firmeninhaber tatkräftig. Sein besonderer Verdienst war es, den ersten Erweiterungsbau 1948, sowie die folgenden zweiten und dritten Bauabschnitte in späteren Jahren zu planen und durchzuführen.

**Extensionseinrichtung nach Dr. Daubenspeck (1970)**
Die meisten Spezialitäten aus der Gründungszeit wurden den technischen Möglichkeiten entsprechend immer weiter verbessert. Das umfassende Know-How, leistungsfähigere Materialien und fortschrittliche Fabrikationsmethoden sorgen auch heute noch dafür, dass eine gute Idee erhalten bleibt, das Produkt jedoch ständig optimiert und verbessert wird. Noch immer prägt nachhaltig die humanitäre Grundaufgabe, die der Gründer sich stellte, das Unternehmensziel der Dr. Paul Koch GmbH.

**Der Komplementär Paul Koch 1971**
Wilhelm Hoss war es auch, der den Betrieb über den Tod des Inhabers mit gutem Erfolg weiterführte, die Produktion laufend modernisierte bis 1971 der Komplementär Paul Koch in der 4. Generation ins Unternehmen eintritt. Mit Paul Koch wurde die Führungsspitze wieder verbreitert und die Last der Geschäftsführung auf jüngere Schultern geladen.

**100-jähriges Jubiläum 1979**
Hundert Jahre alt werden nur wenige Menschen, und bei dem Organismus Unternehmen ist es nicht viel anders. Wenn ein Betrieb so viele Jahre existiert hat, dann ist es für die Menschen im Einflussbereich und jene, die die Verantwortung tragen, ein Anlass, zurückzublicken. Für Freunde und Geschäftspartner ist es immer verlockend zu erfahren, wie es eine Firma fertigbrachte, widrigen Zeiten zum Trotz sich zu behaupten, zu wachsen und zu blühen.

**1998 Zertifizierung nach ISO 9001**
Im Jahr 1998 führte die Firma ein Qualitätsmanagementsystem ein und wurde darauf nach den Normen EN DIN ISO 9001 und EN 46001 zertifiziert. Die Überwachungsaudits wurden in der Folge ebenfalls bestanden. Somit erfüllte das Unternehmen auch die wachsenden Qualitätsanforderungen des Marktes.
Die Produktpalette umfasst heute ca. 1500, meist aus eigener Fertigung, Artikel aus dem Bereich Lagerungs- und Pflegehilfsmittel. Noch heute bewähren sich Ideen aus den Gründerzeiten, verbunden mit neuen Innovationen, wie Mikroprozessor gesteuerten, motorischen Bewegungsschienen, welche nach Operationen zur Rehabilitation eingesetzt werden.

**1999 Eintritt von Paul Christian Koch**
1999 tritt Christian Koch, Diplom Betriebswirt, in das Unternehmen ein und übernimmt die verantwortungsvolle Aufgabe das Unternehmen zusammen mit dem Komplementär Paul Koch in der 5. Generation weiterzuführen. Unter seiner Leitung entstand das neue Corporate Design und eine verstärkte Marketingleistung wie der Aufbau eines umfassenden Außendienstes.

**2001 Umwandlung der Dr. Paul Koch KG**
Aufgrund eines Schlaganfalls im September 1999 konnte Paul Koch die Geschäfte der Dr. Paul Koch KG nicht mehr fortführen und die Dr. Paul Koch KG wurde 2001 in eine GmbH umgewandelt. Geschäftsführender Gesellschafter ist Paul Christian Koch. Die Produkte der Marke „Dr. Paul Koch" werden nun schon in der fünften Generation unter neuer Firmierung und Leitung vertrieben.

**2002 Umzug nach Frickenhausen**
Bis zum Jahr 2001 hatte die Firma Dr. Paul Koch KG ihren Sitz in Neuffen. Ab April 2002 nimmt die neu gegründete Dr. Paul Koch GmbH ihren Geschäftsbetrieb in einem neuen Gebäude im Geiselrain in Frickenhausen auf.
Damit setzt das Unternehmen den traditionsreichen Weg einer Firmengeschichte fort.

# Böhler-Fingerschiene für 1 Finger

| Böhler-Fingerschiene für 1 Finger | | | | |
|---|---|---|---|---|
| **Grundnummer** | **Variante** | **Bezeichnung** | **EAN** | **Artikelnummer-ID** |
| 12710000 | rund, 23 cm | Böhler-Fingerschiene Michael | 4260433255675 | 12710000;352 |
| 12710000 | Kerbe, 23 cm | Böhler-Fingerschiene Hendrick | 4260433255682 | 12710000;306 |
| 12710000 | Öse, 23 cm | Böhler-Fingerschiene Clemens | 4260433255699 | 12710000;335 |

Durch den Aluminiumdraht sind die Fingerschienen röntgenfähig und individuell anpassbar. Die Schienen mit Einkerbung bzw. Öse eignen sich besonders für die Streckung der Finger, weil der durch die Einkerbung (Öse) gezogene Verband nicht abrutschen kann.

# Einmal-Polster für Böhler-Fingerschienen

| Packung Polster à 5 Stück aus Schaumstoff | | | | |
|---|---|---|---|---|
| **Grundnummer** | **Variante** | **Bezeichnung** | **EAN** | **Artikelnummer-ID** |
| 12710600 | | Polster zu den Michael, Hendrik, Clemens Schienen | 4260433255705 | 12710600;0 |

Die Fingerschienen nach Böhler werden in das Polster hineingesteckt.

# Fingerschiene für 2 Finger

| Fingerschiene für 2 Finger | | | | |
|---|---|---|---|---|
| **Grundnummer** | **Variante** | **Bezeichnung** | **EAN** | **Artikelnummer-ID** |
| 12720000 | rund | Fingerschiene Lea | 4260433255712 | 12720000;351 |
| 12720000 | mit Kerbe | Fingerschiene Anna | 4260433259024 | 12720000;321 |
| 12720000 | mit Öse | Fingerschiene Ella | 4260433259031 | 12720000;322 |

Durch den Aluminiumdraht sind die Fingerschienen röntgenfähig und individuell anpassbar. Die Schienen mit Einkerbung bzw. Öse eignen sich besonders für die Streckung der Finger, weil der durch die Einkerbung (Öse) gezogene Verband nicht abrutschen kann.

# Einmalpolster für Fingerschienen für 2 Finger

| Packung Polster à 5 Stück aus Schaumstoff | | | | |
|---|---|---|---|---|
| **Grundnummer** | **Variante** | **Bezeichnung** | **EAN** | **Artikelnummer-ID** |
| 12720700 | | Polster zu den Lea, Anna, Ella Schienen | 4260433255729 | 12720700;0 |

Die Fingerschienen nach Böhler werden in das Einmal-Polster hineingesteckt.

# Fingerschiene nach Kienle

| Fingerschiene nach Kienle | | | | |
|---|---|---|---|---|
| **Grundnummer** | **Variante** | **Bezeichnung** | **EAN** | **Artikelnummer-ID** |
| 12700000 | Gr.1, 29 cm lang | Fingerschiene Henry | 4260433255576 | 12700000;285 |
| 12700000 | Gr.2, 26 cm lang | Fingerschiene Henry | 4260433255583 | 12700000;288 |
| 12700000 | Gr.3, 23 cm lang | Fingerschiene Henry | 4260433255590 | 12700000;289 |
| 12700000 | Gr.4, 20 cm lang | Fingerschiene Henry | 4260433255606 | 12700000;292 |
| 12700000 | Gr.5, 18 cm lang | Fingerschiene Henry | 4260433255613 | 12700000;295 |

Zur Ruhigstellung der Finger eignet sich die Fingerschiene nach Kienle. Sie kann entweder mit einem Einmal-Polster oder durch ein selbst angefertigtes Polster aus Watte und Mullbinden vervollständigt werden. Durch das breite Armschild der Fingerschiene kann nicht nur der Finger, sondern auch das Handgelenk ruhiggestellt werden. Das leicht biegsame Fingerteil kann individuell zurechtgebogen werden.

# Einmal-Polster für Kienle - Fingerschienen

| Packung Einmal-Polster à 5 Stück aus Schaumstoff | | | | |
|---|---|---|---|---|
| **Grundnummer** | **Variante** | **Bezeichnung** | **EAN** | **Artikelnummer-ID** |
| 12700500 | Gr. 1 | Polster zu Henry Schiene | 4260433255620 | 12700500;249 |
| 12700500 | Gr. 2 | Polster zu Henry Schiene | 4260433255637 | 12700500;262 |
| 12700500 | Gr. 3 | Polster zu Henry Schiene | 4260433255644 | 12700500;275 |
| 12700500 | Gr. 4 | Polster zu Henry Schiene | 4260433255651 | 12700500;278 |
| 12700500 | Gr. 5 | Polster zu Henry Schiene | 4260433255668 | 12700500;279 |

Packung Einmal-Polster à 5 Stück aus Schaumstoff für die Fingerschiene nach Kienle.

# Cramer-Fingerschiene

| Cramer-Fingerschiene | | | | |
|---|---|---|---|---|
| **Grundnummer** | **Variante** | **Bezeichnung** | **EAN** | **Artikelnummer-ID** |
| 12200000 | 12x2 cm | Cramer-Fingerschiene Casper | 4260433258980 | 12200000;61 |
| 12200000 | 20x2 cm | Cramer-Fingerschiene Casper | 4260433254838 | 12200000;85 |
| 12200000 | 30x2 cm | Cramer-Fingerschiene Casper | 4260433254845 | 12200000;107 |

**Polsterschlauch siehe unter Seite 58**

# Stack-Schiene

## Info - Stack-Schienen

Strecksehnenverletzungen der Fingerendglieder werden bei konservativer Behandlung gern mit der Stack'schen Schiene behandelt. Das Prinzip der Stack'schen Schiene beruht auf einer Hyperextension des verletzten Fingerendgliedes. Die Befestigung erfolgt mit Pflasterstreifen oder Klettband und gewährleistet so einen festen Sitz. Sie besteht u.a. aus einem thermoplastischen Acrylharzkunststoff, der zur Verbesserung der Trageeigenschaft mehrfach perforiert ist und so einer Hautmazeration entgegenwirken kann. Über einer Flamme (Bunsenbrenner, etc.) und auch im heißen Wasser lässt sich dieses Material nachformen. Die Kappe über der Phalanx media kann mit einem Klettband oder Pflaster fixiert werden. Es ist trotz vielfältiger Verbesserungen dieser Schienen ratsam, den zu behandelten Finger mindestens mit einem Schlauchverband zu überziehen. Besser noch ist ein Auskleiden der Schiene mit einem dünnen Polstermaterial, dann ist eine Mazeration nicht möglich.

## Stack-Schienen Größen

Die Größenvorlage für Stack-Schienen finden Sie auch auf unserer Internetseite unter Downloads.

1 Umfang 4,5 cm
2 Umfang 5 cm
3 Umfang 5,5 cm
4 Umfang 6 cm
5 Umfang 6,5 cm
6 Umfang 7,5 cm
7 Umfang 8 cm

| Stack-Schiene, weiß | | | | |
|---|---|---|---|---|
| **Grundnummer** | **Variante** | **Bezeichnung** | **EAN** | **Artikelnummer-ID** |
| 13000100 | Gr. 1 Fingerumfang 4,5 cm | Stack-Schiene Lia | 4260433255972 | 13000100;259 |
| 13000100 | Gr. 2 Fingerumfang 5 cm | Stack-Schiene Lia | 4260433256023 | 13000100;272 |
| 13000100 | Gr. 3 Fingerumfang 5,5 cm | Stack-Schiene Lia | 4260433256078 | 13000100;291 |
| 13000100 | Gr. 4 Fingerumfang 6 cm | Stack-Schiene Lia | 4260433256122 | 13000100;294 |
| 13000100 | Gr. 5 Fingerumfang 6,5 cm | Stack-Schiene Lia | 4260433256177 | 13000100;297 |
| 13000100 | Gr. 6 Fingerumfang 7,5 cm | Stack-Schiene Lia | 4260433256221 | 13000100;282 |
| 13000100 | Gr. 7 Fingerumfang 8 cm | Stack-Schiene Lia | 4260433256276 | 13000100;284 |

| Stack-Schiene, hautfarben | | | | |
|---|---|---|---|---|
| **Grundnummer** | **Variante** | **Bezeichnung** | **EAN** | **Artikelnummer-ID** |
| 13000110 | Gr. 00 Fingerumfang 3,5cm | Stack-Schiene Ida | 4260433259246 | 13000110;422 |
| 13000110 | Gr. 0 Fingerumfang 4 cm | Stack-Schiene Ida | 4260433259253 | 13000110;420 |
| 13000110 | Gr. 1 Fingerumfang 4,5cm | Stack-Schiene Ida | 4260433255996 | 13000110;287 |
| 13000110 | Gr. 2 Fingerumfang 5 cm | Stack-Schiene Ida | 4260433256047 | 13000110;272 |
| 13000110 | Gr. 3 Fingerumfang 5,5 cm | Stack-Schiene Ida | 4260433256092 | 13000110;291 |
| 13000110 | Gr. 4 Fingerumfang 6 cm | Stack-Schiene Ida | 4260433256146 | 13000110;294 |
| 13000110 | Gr. 5 Fingerumfang 6,5 cm | Stack-Schiene Ida | 4260433256191 | 13000110;297 |
| 13000110 | Gr. 5,5 Fingerumfang 7 cm | Stack-Schiene Ida | 4260433259284 | 13000110;424 |
| 13000110 | Gr. 6 Fingerumfang 7,5 cm | Stack-Schiene Ida | 4260433256245 | 13000110;282 |
| 13000110 | Gr. 7 Fingerumfang 8 cm | Stack-Schiene Ida | 4260433256290 | 13000110;284 |

| Stack-Schiene gepolstert, weiß | | | | |
|---|---|---|---|---|
| **Grundnummer** | **Variante** | **Bezeichnung** | **EAN** | **Artikelnummer-ID** |
| 13000101 | Gr. 1 Fingerumfang 4,5 cm | Stack-Schiene Max | 4260433255989 | 13000101;287 |
| 13000101 | Gr. 2 Fingerumfang 5 cm | Stack-Schiene Max | 4260433256030 | 13000101;272 |
| 13000101 | Gr. 3 Fingerumfang 5,5 cm | Stack-Schiene Max | 4260433256085 | 13000101;291 |
| 13000101 | Gr. 4 Fingerumfang 6 cm | Stack-Schiene Max | 4260433256139 | 13000101;294 |
| 13000101 | Gr. 5 Fingerumfang 6,5 cm | Stack-Schiene Max | 4260433256184 | 13000101;297 |
| 13000101 | Gr. 6 Fingerumfang 7,5 cm | Stack-Schiene Max | 4260433256238 | 13000101;282 |
| 13000101 | Gr. 7 Fingerumfang 8 cm | Stack-Schiene Max | 4260433256283 | 13000101;284 |

| Stack-Schiene gepolstert, hautfarben | | | | |
|---|---|---|---|---|
| **Grundnummer** | **Variante** | **Bezeichnung** | **EAN** | **Artikelnummer-ID** |
| 13000111 | Gr. 1 Fingerumfang 4,5 cm | Stack-Schiene Jan | 4260433256009 | 13000111;287 |
| 13000111 | Gr. 2 Fingerumfang 5 cm | Stack-Schiene Jan | 4260433256054 | 13000111;272 |
| 13000111 | Gr. 3 Fingerumfang 5,5 cm | Stack-Schiene Jan | 4260433256108 | 13000111;291 |
| 13000111 | Gr. 4 Fingerumfang 6 cm | Stack-Schiene Jan | 4260433256153 | 13000111;294 |
| 13000111 | Gr. 5 Fingerumfang 6,5 cm | Stack-Schiene Jan | 4260433256207 | 13000111;297 |
| 13000111 | Gr. 6 Fingerumfang 7,5 cm | Stack-Schiene Jan | 4260433256252 | 13000111;282 |
| 13000111 | Gr. 7 Fingerumfang 8 cm | Stack-Schiene Jan | 4260433256306 | 13000111;284 |

## Fingerschienen-Satz

| Fingerschienen-Satz | | | | |
|---|---|---|---|---|
| **Grundnummer** | **Variante** | **Bezeichnung** | **EAN** | **Artikelnummer-ID** |
| 13000102 | Set a 4 Stück Gr. 1-6 im Etui | Stack-Schiene weiß | 4260433256320 | 13000102;0 |
| 13000701 | | Etui für Stack-Fingerschienen | 4260433256337 | 13000701;0 |
| 13000113 | Set a 4 Stück Gr. 1-6 im Etui | Stack-Schiene hautfarben | 4260433256344 | 13000113;0 |

Etui, leer

Set im Etui

Stack-Schienen gibt es in verschiedenen Größen, die möglichst alle in einem kleinen Sortiment bereitgehalten werden sollten. Nur dadurch lässt sich ein reibungsloser Behandlungsablauf gewährleisten.

## Stack-Schiene, gespalten

| Stack-Schiene, gespalten, hautfarben | | | | |
|---|---|---|---|---|
| **Grundnummer** | **Variante** | **Bezeichnung** | **EAN** | **Artikelnummer-ID** |
| 13000112 | Gr. 00 | Stack-Schiene Kim | 4260433259260 | 13000112;421 |
| 13000112 | Gr. 1 | Stack-Schiene Kim | 4260433256016 | 13000112;286 |
| 13000112 | Gr. 2 | Stack-Schiene Kim | 4260433256061 | 13000112;271 |
| 13000112 | Gr. 3 | Stack-Schiene Kim | 4260433256115 | 13000112;290 |
| 13000112 | Gr. 4 | Stack-Schiene Kim | 4260433256160 | 13000112;293 |
| 13000112 | Gr. 5 | Stack-Schiene Kim | 4260433256214 | 13000112;296 |
| 13000112 | Gr. 5,5 | Stack-Schiene Kim | 4260433259277 | 13000112;423 |
| 13000112 | Gr. 6 | Stack-Schiene Kim | 4260433256269 | 13000112;281 |
| 13000112 | Gr. 7 | Stack-Schiene Kim | 4260433256313 | 13000112;283 |

## Knopflochschiene

| Knopflochschiene nach Stack, hautfarben | | | | |
|---|---|---|---|---|
| **Grundnummer** | **Variante** | **Bezeichnung** | **EAN** | **Artikelnummer-ID** |
| 13000911 | Gr. 1 | Knopflochschiene Till | 4260433256351 | 13000911;249 |
| 13000911 | Gr. 2 | Knopflochschiene Till | 4260433256368 | 13000911;262 |
| 13000911 | Gr. 3 | Knopflochschiene Till | 4260433256375 | 13000911;275 |
| 13000911 | Gr. 4 | Knopflochschiene Till | 4260433256382 | 13000911;278 |
| 13000911 | Gr. 5 | Knopflochschiene Till | 4260433256399 | 13000911;279 |
| 13000911 | Gr. 6 | Knopflochschiene Till | 4260433256405 | 13000911;280 |

# Klett- und Flauschband

| Klettband Meterware | | | | |
|---|---|---|---|---|
| **Grundnummer** | **Variante** | **Bezeichnung** | **EAN** | **Artikelnummer-ID** |
| 13014700 | 20 mm | Velcro-Klett standard | 4260433256436 | 13014700;81 |
| 13014700 | 25 mm | Velcro-Klett standard | 4260433256443 | 13014700;96 |
| 13014700 | 30 mm | Velcro-Klett standard | 4260433256450 | 13014700;103 |
| 13014703 | 50 mm | Klett weiß, standard | 4260433256467 | 13014703;0 |

| Flauschband Meterware | | | | |
|---|---|---|---|---|
| **Grundnummer** | **Variante** | **Bezeichnung** | **EAN** | **Artikelnummer-ID** |
| 13024400 | 20 mm | Velcro-Flausch weiß standard | 4260433256474 | 13024400;80 |
| 13024400 | 25 mm | Velcro-Flausch weiß standard | 4260433256481 | 13024400;96 |
| 13024400 | 30 mm | Velcro-Flausch weiß standard | 4260433256498 | 13024400;103 |
| 13024403 | 50 mm | Flausch weiß standard | 4260433256504 | 13024403;0 |

Das Klett- und Flauschband wird meterweise geliefert.
Anwendungsmöglichkeiten:

- Fixierung von Finger- und Handschienen
- Befestigung von Polstern an Schienen, z.B. Braunsche Schienen, Volkmannschienen, Armschienen
- Patientensicherung

# Klett- und Flauschband

| Klettband zur Fixierung der Stack-Schienen | | | | |
|---|---|---|---|---|
| **Grundnummer** | **Variante** | **Bezeichnung** | **EAN** | **Artikelnummer-ID** |
| 13000000 | klein | Klettband Lilly | 4260433255958 | 13000000;307 |
| 13000000 | groß | Klettband Lilly | 4260433255965 | 13000000;299 |

# Alu-Band-Rolle

| Alu-Band, Rolle, 3 m lang, gepolstert | | | | |
|---|---|---|---|---|
| **Grundnummer** | **Variante** | **Bezeichnung** | **EAN** | **Artikelnummer-ID** |
| 10320000 | 15 mm breit | Alu-Band-Rolle Nils | 4260433251509 | 10320000;64 |
| 10320000 | 19 mm breit | Alu-Band-Rolle Nils | 4260433251516 | 10320000;73 |
| 10320000 | 25 mm breit | Alu-Band-Rolle Nils | 4260433251523 | 10320000;92 |

Dieses einseitig mit Schaumstoff gepolsterte Aluminiumband (Aluminiumstärke 1 mm) wird zur Ruhigstellung von Fingern verwendet. Nach Abmessen der entsprechenden Länge wird das erforderliche Maß zurechtgeschnitten. Die Schiene ist so lang zu wählen, dass sie dorsalseitig über die Fingerkuppe des verletzten Fingers 3 - 4 cm übergreift. Um ein Verrutschen zu verhindern, kann sie mit mehreren Pflasterstreifen semizirkulär am Finger befestigt werden. Die endgültige Fixierung erfolgt mit einer Mull- oder elastischen Binde. Durch das Aluminium bleibt der Verband röntgenfähig. Die Rollen sind in Längen von 3 lfm lieferbar.

# Aluminium-Stab

| Aluminium-Stab für Fingerverbände, gepolstert | | | | |
|---|---|---|---|---|
| **Grundnummer** | **Variante** | **Bezeichnung** | **EAN** | **Artikelnummer-ID** |
| 10321000 | 480x13 mm | Aluminium-Stab Pia | 4260433251530 | 10321000;137 |
| 10321000 | 480x18 mm | Aluminium-Stab Pia | 4260433251547 | 10321000;138 |
| 10321000 | 480x25 mm | Aluminium-Stab Pia | 4260433251554 | 10321000;139 |

Die Aluminiumstäbe sind einseitig mit Schaumstoff gepolstert. Sie werden für Fingerverbände benutzt.

# Fingerschiene, röhrenförmig

| Fingerschiene, röhrenförmig, gepolstert | | | | |
|---|---|---|---|---|
| **Grundnummer** | **Variante** | **Bezeichnung** | **EAN** | **Artikelnummer-ID** |
| 12740100 | 50 mm lang | Fingerschiene Lara | 4260433255781 | 12740100;142 |
| 12740100 | 75 mm lang | Fingerschiene Lara | 4260433255798 | 12740100;183 |
| 12740100 | 90 mm lang | Fingerschiene Lara | 4260433255804 | 12740100;197 |

Die Fingerschiene ist aus Aluminium und mit 5 mm dickem Schaumstoff gepolstert. Dadurch ist sie röntgenfähig und individuell anpassbar.

# Fingerschiene, gebogen

| Fingerschiene, gebogen, gepolstert | | | | |
|---|---|---|---|---|
| **Grundnummer** | **Variante** | **Bezeichnung** | **EAN** | **Artikelnummer-ID** |
| 12730000 | 40 mm lang | Fingerschiene Lars | 4260433255736 | 12730000;120 |
| 12730000 | 65 mm lang | Fingerschiene Lars | 4260433255743 | 12730000;173 |
| 12730000 | 100 mm lang | Fingerschiene Lars | 4260433255750 | 12730000;47 |
| 12730000 | 150 mm lang | Fingerschiene Lars | 4260433255767 | 12730000;66 |
| 12730000 | 180 mm lang | Fingerschiene Lars | 4260433255774 | 12730000;72 |

Die Fingerschiene ist aus Aluminium und mit 5 mm dickem Schaumstoff gepolstert. Sie ist röntgenfähig und individuell anpassbar.

# Frosch Fingerschiene

| Frosch-Fingerschiene, gepolstert | | | | |
|---|---|---|---|---|
| **Grundnummer** | **Variante** | **Bezeichnung** | **EAN** | **Artikelnummer-ID** |
| 14160000 | klein 58 mm lang | Froschfingerschiene Cleo | 4260433256566 | 14160000;311 |
| 14160000 | mittel 70 mm lang | Froschfingerschiene Cleo | 4260433256573 | 14160000;325 |
| 14160000 | groß 75 mm lang | Froschfingerschiene Cleo | 4260433256580 | 14160000;302 |

Diese Aluminiumschiene mit seitlichen Anbiegelaschen ist individuell anpassbar und röntgenfähig. Das 5 mm dicke Schaumstoffpolster schützt den Finger zusätzlich.

# Aluminiumschiene

| Aluminiumschiene einseitig gepolstert 40x9 cm | | | | |
|---|---|---|---|---|
| **Grundnummer** | **Variante** | **Bezeichnung** | **EAN** | **Artikelnummer-ID** |
| 10340000 | | Aluminiumschiene Bea | 4260433251608 | 10340000;0 |

Diese Schiene ist für die Ruhigstellung, Schonung, Fixierung usw. von Unter- und Oberarm geeignet. Sie ist einseitig mit Schaumstoff gepolstert und durch das Aluminium röntgenfähig.

# Armschiene aus Kunststoff

| Armschiene aus Kunststoff; mit Klettbändern, ausziehbar 47-57 cm | | | | |
|---|---|---|---|---|
| **Grundnummer** | **Variante** | **Bezeichnung** | **EAN** | **Artikelnummer-ID** |
| 10851500 | Gr. 1 | Armschiene Emma | 4260433251806 | 10851500;0 |

Die Armschiene wird zur Fixierung des Armes bei intravenösen Dauertropfinfusionen verwendet. Der am Infusionsgerät angelegte Arm wird in Pro- oder Supinationsstellung gelagert. Der Arm wird mit Klettbändern fixiert. Mit einem Gurt kann die Schiene am Bett befestigt werden.

# Alu-Schiene

| Alu-Schiene beidseitig gepolstert | | | | |
|---|---|---|---|---|
| **Grundnummer** | **Variante** | **Bezeichnung** | **EAN** | **Artikelnummer-ID** |
| 10322000 | 20x3 cm | Alu-Schiene Ingo | 4260433251561 | 10322000;88 |
| 10322000 | 20x5 cm | Alu-Schiene Ingo | 4260433251578 | 10322000;89 |
| 10322000 | 30x5 cm | Alu-Schiene Ingo | 4260433251585 | 10322000;111 |
| 10322000 | 40x7 cm | Alu-Schiene Ingo | 4260433251592 | 10322000;132 |
| 10322000 | 40x9 cm | Alu-Schiene Ingo | 4260433258690 | 10322000;134 |

Diese Schienen werden zur Ruhigstellung und Lagerung von Verletzungen verwendet. Zunächst wird die verletzte Stelle mit einer Wundauflage versorgt. Dann erst wird auf der Schiene gelagert und mit einem Bindenverband fixiert.

# Injektionskissen / PVC

| Injektionskissen, PVC-Bezug | | | | |
|---|---|---|---|---|
| **Grundnummer** | **Variante** | **Bezeichnung** | **EAN** | **Artikelnummer-ID** |
| 10850000 | elfenbeinweiß | Injektionskissen Gabi 45x15 cm, 8/4 cm hoch | 4260433251721 | 10850000;135 |
| 10850000 | elfenbeinweiß | Injektionskissen Gabi 30x15 cm, 7,5/4 cm hoch | 4260433251738 | 10850000;106 |
| 10850123 | dunkelblau | Injektionskissen Gabi 30x15 cm, 7,5/4 cm hoch | 4260433251752 | 10850123;217 |
| 10850121 | dunkelblau | Injektionskissen Gabi 30x15 cm, 7,5/4 cm hoch | 4260433251745 | 10850121;217 |

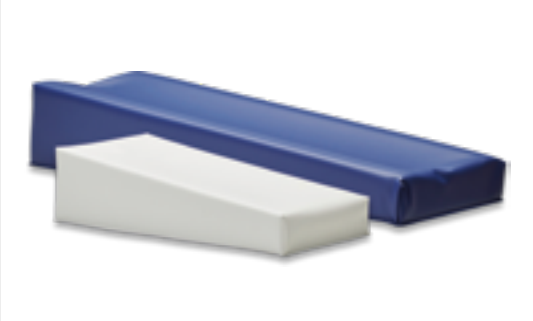

Das Injektionskissen ist aus Schaumstoff mit abwaschbarem PVC-Bezug erhältlich. Kann auf Wunsch mit Klett- und Flauschband zur Fixierung an Arm und Bett geliefert werden.

# Injektionskissen / PU-Beschichtung

| Injektionskissen, PU-Beschichtung | | | | |
|---|---|---|---|---|
| **Grundnummer** | **Variante** | **Bezeichnung** | **EAN** | **Artikelnummer-ID** |
| 10850130 | elfenbein | Injektionskissen Ava 30x15 cm, 7,5/4 cm | 4260433251769 | 10850130;221 |
| 10850131 | elfenbein | Injektionskissen Ava 45x15 cm, 7,5/4 cm | 4260433251776 | 10850131;221 |
| 10850131 | dunkelblau | Injektionskissen Ava 45x15 cm, 7,5/4 cm | 4260433251790 | 10850131;217 |

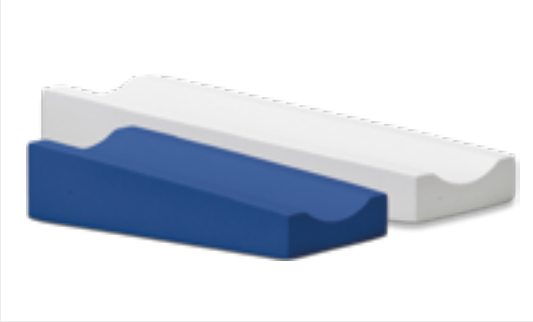

Eigenschaften der **PU-Beschichtung**: robust, wischdesinfizierbar, dicht, hautfreundlich, feuchtigkeitsabweisend, nicht wasserdicht, aber abwaschbar mit nebelfeuchten Tüchern.

# Fix-Verbandschiene

| Unterarm-Fix-Verbandschiene mit Klettverschluss | | | | |
|---|---|---|---|---|
| **Grundnummer** | **Variante** | **Bezeichnung** | **EAN** | **Artikelnummer-ID** |
| 10845000 | 40x7 cm | Unterarm-Fix-Verbandschiene Ute | 4260433251707 | 10845000;132 |
| 10845000 | 30x5 cm | Unterarm-Fix-Verbandschiene Ute | 4260433251714 | 10845000;111 |

Zur Fixierung des Armes für Infusionen wird die Unterarm-Fix-Verbandschiene verwendet. Die Schiene wird mit Klettbändern fixiert und hat einen abwaschbaren Kunstlederbezug.

# Fix-Verbandschiene

| Fix-Verbandschiene | | | | |
|---|---|---|---|---|
| **Grundnummer** | **Variante** | **Bezeichnung** | **EAN** | **Artikelnummer-ID** |
| 12470000 | 15 x 3 cm | Fix-Verbandschiene Anton | 4260433255132 | 12470000;69 |
| 12470000 | 20 x 3 cm | Fix-Verbandschiene Anton | 4260433255149 | 12470000;88 |
| 12470000 | 25 x 3 cm | Fix-Verbandschiene Anton | 4260433255156 | 12470000;98 |
| 12470000 | 30 x 3 cm | Fix-Verbandschiene Anton | 4260433255163 | 12470000;110 |
| 12470000 | 40 x 3 cm | Fix-Verbandschiene Anton | 4260433255170 | 12470000;125 |
| 12470000 | 15 x 5 cm | Fix-Verbandschiene Anton | 4260433255187 | 12470000;70 |
| 12470000 | 20 x 5 cm | Fix-Verbandschiene Anton | 4260433255194 | 12470000;89 |
| 12470000 | 25 x 5 cm | Fix-Verbandschiene Anton | 4260433255200 | 12470000;99 |
| 12470000 | 30 x 5 cm | Fix-Verbandschiene Anton | 4260433255217 | 12470000;111 |
| 12470000 | 40 x 5 cm | Fix-Verbandschiene Anton | 4260433255224 | 12470000;130 |

Die Fix-Verbandschienen bestehen aus Schaumstoff mit Aluminiumeinlagen. Dadurch sind sie biegsam und lassen auch Röntgenstrahlen durch. Vor Verschmutzung wird die Schiene durch einen abwaschbaren Bezug geschützt.

# Fix-Verbandschiene

| Fix-Verbandschiene | | | | |
|---|---|---|---|---|
| **Grundnummer** | **Variante** | **Bezeichnung** | **EAN** | **Artikelnummer-ID** |
| 12470000 | 50 x 5 cm | Fix-Verbandschiene Anton | 4260433255231 | 12470000;154 |
| 12470000 | 60 x 5 cm | Fix-Verbandschiene Anton | 4260433255248 | 12470000;167 |
| 12470000 | 30 x 7 cm | Fix-Verbandschiene Anton | 4260433255255 | 12470000;113 |
| 12470000 | 40 x 7 cm | Fix-Verbandschiene Anton | 4260433255262 | 12470000;132 |
| 12470000 | 50 x 7 cm | Fix-Verbandschiene Anton | 4260433255279 | 12470000;156 |
| 12470000 | 60 x 7 cm | Fix-Verbandschiene Anton | 4260433255286 | 12470000;170 |
| 12470000 | 70 x 7 cm | Fix-Verbandschiene Anton | 4260433255293 | 12470000;180 |
| 12470000 | 80 x 7 cm | Fix-Verbandschiene Anton | 4260433255309 | 12470000;193 |
| 12470000 | 30 x 9 cm | Fix-Verbandschiene Anton | 4260433255316 | 12470000;114 |
| 12470000 | 40 x 9 cm | Fix-Verbandschiene Anton | 4260433255323 | 12470000;134 |
| 12470000 | 50 x 9 cm | Fix-Verbandschiene Anton | 4260433255330 | 12470000;158 |
| 12470000 | 60 x 9 cm | Fix-Verbandschiene Anton | 4260433255347 | 12470000;172 |
| 12470000 | 70 x 9 cm | Fix-Verbandschiene Anton | 4260433255354 | 12470000;181 |
| 12470000 | 80 x 9 cm | Fix-Verbandschiene Anton | 4260433255361 | 12470000;195 |
| 12470000 | 90 x 9 cm | Fix-Verbandschiene Anton | 4260433255378 | 12470000;201 |
| 12470000 | 100 x 9 cm | Fix-Verbandschiene Anton | 4260433255385 | 12470000;56 |
| 12470000 | 40 x 11 cm | Fix-Verbandschiene Anton | 4260433255392 | 12470000;122 |
| 12470000 | 50 x 11 cm | Fix-Verbandschiene Anton | 4260433255408 | 12470000;151 |
| 12470000 | 60 x 11 cm | Fix-Verbandschiene Anton | 4260433255415 | 12470000;165 |
| 12470000 | 70 x 11 cm | Fix-Verbandschiene Anton | 4260433255422 | 12470000;174 |
| 12470000 | 80 x 11 cm | Fix-Verbandschiene Anton | 4260433255439 | 12470000;189 |
| 12470000 | 90 x 11 cm | Fix-Verbandschiene Anton | 4260433255446 | 12470000;198 |
| 12470000 | 100 x 11 cm | Fix-Verbandschiene Anton | 4260433255453 | 12470000;50 |
| 12470000 | 120 x 11 cm | Fix-Verbandschiene Anton | 4260433255460 | 12470000;59 |

# Schiefe Ebene

| Schiefe Ebene | | | | |
|---|---|---|---|---|
| **Grundnummer** | **Variante** | **Bezeichnung** | **EAN** | **Artikelnummer-ID** |
| 11340400 | Gr. 1, 80x22x25 cm | Schiefe Ebene Hannes | 4260433252032 | 11340400;257 |
| 11340400 | Gr. 2, 60x22x20 cm | Schiefe Ebene Hannes | 4260433252049 | 11340400;269 |

Die schiefe Ebene wird zur Nachtlagerung verwendet und eignet sich zur Lagerung für das Intervalltraining bei Patienten mit sekundärem Armlymphödem. Schaumstoff mit abwaschbarem Kunstlederbezug in weiß oder nach Farbkarte gegen Aufpreis.

# Hoch-Lagerungskeil

| Hoch-Lagerungskeil | | | | |
|---|---|---|---|---|
| **Grundnummer** | **Variante** | **Bezeichnung** | **EAN** | **Artikelnummer-ID** |
| 10740100 | | Hochlagerungskeil Lou | 4260433251622 | 10740100;0 |

Der Hochlagerungskeil findet seine Anwendung bei der Therapie des Armödems. Schaumstoff mit **Nesselbezug**.
Lagerungsfläche: 65 x 25 cm, Höhe: 36 cm

# Arm-Lagerungskeil

| Arm-Lagerungskeil | | | | |
|---|---|---|---|---|
| **Grundnummer** | **Variante** | **Bezeichnung** | **EAN** | **Artikelnummer-ID** |
| 10740000 | | Armlagerungskeil nach Magnus | 4260433251615 | 10740000;0 |

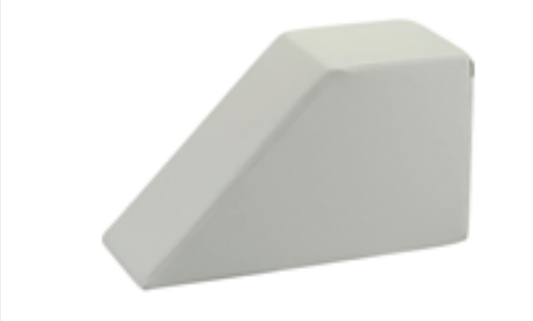

Schaumstoff mit einem abwaschbaren Kunstlederbezug in weiß oder nach Farbkarte gegen Aufpreis. Lagerungsfläche: 53 x 22 cm, Höhe: 30 cm.
Zur Armlagerung, speziell im Krankenbett bei hochgestelltem Kopfteil.

# Stufenbett

| Stufenbett (Würfel) aus Schaumstoff 60x50x40 cm | | | | |
|---|---|---|---|---|
| **Grundnummer** | **Variante** | **Bezeichnung** | **EAN** | **Artikelnummer-ID** |
| 11349905 | | Stufenbett Kiara | 4260433253060 | 11349905;0 |

Das Stufenbett dient zur schmerzlindernden Lagerung bei akutem Bandscheibenvorfall, Lumbago, Ischialgie (Lumbalgie). Mittelfester Schaumstoff mit abwaschbarem Kunstlederbezug in weiß oder nach Farbkarte gegen Aufpreis.

# Bein-Hochlagerungskeil

| Bein-Keil | | | | |
|---|---|---|---|---|
| **Grundnummer** | **Variante** | **Bezeichnung** | **EAN** | **Artikelnummer-ID** |
| 1340200 | Gr. 1, 72x22x20 cm | Beinhochlagerungskeil Ben | 4260433252018 | 11340200;250 |
| 1340200 | Gr. 2, 60x22x18 cm | Beinhochlagerungskeil Ben | 4260433252025 | 11340200;263 |
| 1340200 | Gr. 1, 72x44x20 | Beinhochlagerungskeil Ben für 2 Beine | 4260433252063 | 11340200;238 |
| 1340200 | Gr. 2, 60x44x18 | Beinhochlagerungskeil Ben für 2 Beine | 4260433252070 | 11340200;237 |

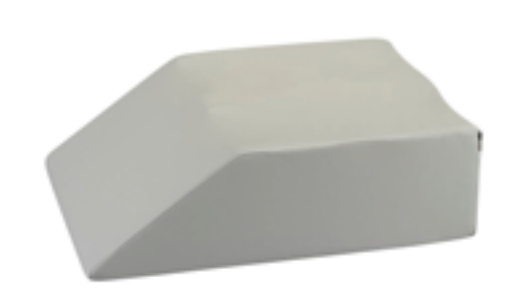

Bein-Keil für 2 Beine

Der Beinhochlagerungskeil wird zur Nachtlagerung verwendet und eignet sich zur Lagerung für das Intervalltraining bei Patienten mit primären und sekundären Beinlymphödemen, mit idiopathischen und orthostatischen Ödemen, mit Phlebödemen und Lipödemen. Schaumstoff mit abwaschbarem Kunstlederbezug in weiß oder nach Farbkarte gegen Aufpreis.

# Fußstütze für 2 Beine

| Fußstütze für 2 Beine | | | | |
|---|---|---|---|---|
| **Grundnummer** | **Variante** | **Bezeichnung** | **EAN** | **Artikelnummer-ID** |
| 11340800 | Gr. 1, 60x35x20 cm | Fußstütze Oliver | 4260433252087 | 11340800;256 |
| 11340800 | Gr. 2, 60x35x15 cm | Fußstütze Oliver | 4260433252094 | 11340800;270 |

Als Bettverkürzer zur Vermeidung von Spitzfußbildung. Eine individuelle Abstützung läßt sich durch die Kombination verschiedener Größen erreichen. Kunstlederbezug in weiß oder nach Farbkarte gegen Aufpreis.

# Magnus-Keil für 2 Beine

| Magnus-Keil | | | | |
|---|---|---|---|---|
| **Grundnummer** | **Variante** | **Bezeichnung** | **EAN** | **Artikelnummer-ID** |
| 11340000 | für 2 Beine | Beinlagerungskeil nach Magnus | 4260433252001 | 11340000;236 |

Beinlagerungskeil nach Magnus für 2 Beine in doppelter Breite zur Lagerung mit angewinkeltem Bein (90°). Schaumstoff mit abwaschbarem Kunstlederbezug in weiß oder nach Farbkarte gegen Aufpreis.

# Spreizkeil

| Spreizkeil | | | | |
|---|---|---|---|---|
| **Grundnummer** | **Variante** | **Bezeichnung** | **EAN** | **Artikelnummer-ID** |
| 11341100 | Gr. 1, 35/10x50x15 cm | Spreizkeil Robert | 4260433252100 | 11341100;253 |
| 11341100 | Gr. 2, 10/25x31x13 cm | Spreizkeil Robert | 4260433252117 | 11341100;265 |

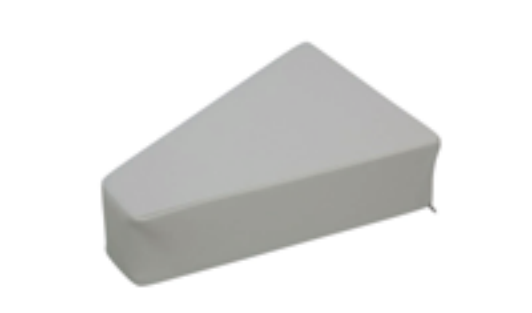

Zur Spreizung und Fixierung der Beine bei Hüftgelenkluxation und nach Operationen. Schaumstoff mit abwaschbarem Kunstlederbezug in weiß oder nach Farbkarte gegen Aufpreis.

# Schaumstoffschiene nach Hartmann

| Beinflachlagerungsschiene nach Hartmann für Erwachsene | | | | |
|---|---|---|---|---|
| **Grundnummer** | **Variante** | **Bezeichnung** | **EAN** | **Artikelnummer-ID** |
| 11532100 | 70x25 cm | Beinflachlagerungsschiene Flo | 4260433253077 | 11532100;239 |
| 11532100 | 70x25 cm, PU-beschichtet | Beinflachlagerungsschiene Flo | 4260433253084 | 11532100;240 |
| 11532200 | 80x25 cm | Beinflachlagerungsschiene Freddy | 4260433253091 | 11532200;245 |
| 11532200 | 80x25 cm, PU-beschichtet | Beinflachlagerungsschiene Freddy | 4260433253107 | 11532200;246 |

Die Schaumstoffschiene nach Hartmann-DBGM wird nach Endoprothesen-operationen, Schenkelhalsnagelungen und deren Nachbehandlung bei absoluter Ruhigstellung der Extremität, Kniegelenkoperationen (Meniscus) und für Tibiakopffrakturen sowie Patellafrakturen, aber auch für Erste-Hilfe-Fälle zum Transport von der Unfallstelle zum Krankenhaus verwendet.

# Trikotbezug

| Trikotbezug | | | | |
|---|---|---|---|---|
| **Grundnummer** | **Variante** | **Bezeichnung** | **EAN** | **Artikelnummer-ID** |
| 11533901 | | Trikotbezug zu den Flo Schienen | 4260433253602 | 11533901;400 |
| 11533901 | | Trikotbezug zu den Freddy Schienen | 4260433253619 | 11533901;390 |

# Kunstlederbezug

| Kunstlederbezug | | | | |
|---|---|---|---|---|
| **Grundnummer** | **Variante** | **Bezeichnung** | **EAN** | **Artikelnummer-ID** |
| 11535200 | weiß | Kunstlederbezug zu den Flo Schienen | 4260433253718 | 11535200;382 |
| 11535200 | rot | Kunstlederbezug zu den Flo Schienen | 4260433253510 | 11535200;347 |
| 11535200 | tannengrün | Kunstlederbezug zu den Flo Schienen | 4260433253527 | 11535200;371 |
| 11535200 | beige | Kunstlederbezug zu den Flo Schienen | 4260433253534 | 11535200;207 |
| 11535200 | dunkelblau | Kunstlederbezug zu den Flo Schienen | 4260433253541 | 11535200;217 |

| Kunstlederbezug | | | | |
|---|---|---|---|---|
| **Grundnummer** | **Variante** | **Bezeichnung** | **EAN** | **Artikelnummer-ID** |
| 11535300 | weiß | Kunstlederbezug zu den Freddy Schienen | 4260433253725 | 11535300;384 |
| 11535300 | rot | Kunstlederbezug zu den Freddy Schienen | 4260433253473 | 11535300;347 |
| 11535300 | tannengrün | Kunstlederbezug zu den Freddy Schienen | 4260433253480 | 11535300;371 |
| 11535300 | beige | Kunstlederbezug zu den Freddy Schienen | 4260433253497 | 11535300;217 |
| 11535300 | dunkelblau | Kunstlederbezug zu den Freddy Schienen | 4260433253503 | 11535300;207 |

# Komfortbezug, weiß

| Komfortbezug | | | | |
|---|---|---|---|---|
| **Grundnummer** | **Variante** | **Bezeichnung** | **EAN** | **Artikelnummer-ID** |
| 11538100 | weiß | Komfort-Bezug zu den Flo Schienen | 4260433253770 | 11538100;389 |

Dieser Komfortbezug ist äußerst hautfreundlich und angenehm. Schadstoff-geprüft nach Öko-Tex-Standard 100. Er ist außerdem wasserundurchlässig, abwischbar und atmungsaktiv. Der Bezug kann bei 90°C in der Maschine gewaschen werden. Tumblertrocknung bei reduzierter Temperatur. Chemische Reinigung mit Perchlorethylen. Nicht bügeln, nicht bleichen. Material: 100 % Polyester.

# Schaumstoffschiene zur Flachlagerung

| Beinflachlagerungsschiene für Erwachsene | | | | |
|---|---|---|---|---|
| **Grundnummer** | **Variante** | **Bezeichnung** | **EAN** | **Artikelnummer-ID** |
| 11532300 | 75x25 cm, PU-beschichtet | Beinflachlagerungsschiene Flora | 4260433253121 | 11532300;242 |
| 11532300 | 75x25 cm | Beinflachlagerungsschiene Flora | 4260433253114 | 11532300;241 |

| Beinflachlagerungsschiene für Kinder | | | | |
|---|---|---|---|---|
| **Grundnummer** | **Variante** | **Bezeichnung** | **EAN** | **Artikelnummer-ID** |
| 11532700 | 55x23 cm | Beinflachlagerungsschiene Felix | 4260433253138 | 11532700;0 |

Zur Lagerung des gestreckten Beins, Ruhigstellung und Fixierung nach Operationen, Entzündungen und Frakturen. Das aus Schaumstoff bestehende Fußbett mindert die Gefahr der Spitzfußbildung. Die Sohle ist durch einen keilförmigen Polyätherschaum stabilisiert. Rotationshemmung durch seitliche Aufkantungen.

# Trikotbezug

| Trikotbezug | | | | |
|---|---|---|---|---|
| **Grundnummer** | **Variante** | **Bezeichnung** | **EAN** | **Artikelnummer-ID** |
| 11533901 | | Trikotbezug zu den Flora Schienen | 4260433253626 | 11533901;401 |
| 11533901 | | Trikotbezug zu der Felix Schiene | 4260433253633 | 11533901;402 |

# Kunstlederbezug

| Kunstlederbezug | | | | |
|---|---|---|---|---|
| **Grundnummer** | **Variante** | **Bezeichnung** | **EAN** | **Artikelnummer-ID** |
| 11535500 | weiß | Kunstlederbezug zu den Flora Schienen | 4260433253732 | 11535500;382 |
| 11535500 | rot | Kunstlederbezug zu den Flora Schienen | 4260433253435 | 11535500;347 |
| 11535500 | dunkelblau | Kunstlederbezug zu den Flora Schienen | 4260433253442 | 11535500;217 |
| 11535500 | tannengrün | Kunstlederbezug zu den Flora Schienen | 4260433253459 | 11535500;371 |
| 11535500 | beige | Kunstlederbezug zu den Flora Schienen | 4260433253466 | 11535500;207 |
| 11535600 | weiß | Kunstlederbezug zu der Felix Schiene | 4260433253749 | 11535600;382 |

# Komfortbezug, weiß

| Komfortbezug | | | | |
|---|---|---|---|---|
| **Grundnummer** | **Variante** | **Bezeichnung** | **EAN** | **Artikelnummer-ID** |
| 11538100 | weiß | Komfort-Bezug zu den Flora Schienen | 4260433253787 | 11538100;391 |

Dieser Komfortbezug ist äußerst hautfreundlich und angenehm. Schadstoffgeprüft nach Öko-Tex-Standard 100. Er ist außerdem wasserundurchlässig, abwischbar und atmungsaktiv. Der Bezug kann bei 90°C in der Maschine gewaschen werden. Tumblertrocknung bei reduzierter Temperatur. Chemische Reinigung mit Perchlorethylen. Nicht bügeln, nicht bleichen. Material: 100 % Polyester.

# Schaumstoffschiene zur Flachlagerung

| Beinflachlagerungsschiene für Erwachsene | | | | |
|---|---|---|---|---|
| **Grundnummer** | **Variante** | **Bezeichnung** | **EAN** | **Artikelnummer-ID** |
| 11532800 | 75x30 cm | Beinflachlagerungsschiene Franz | 4260433253145 | 11532800;243 |
| 11532800 | 75x30 cm, PU-Beschichtet | Beinflachlagerungsschiene Franz | 4260433253152 | 11532800;244 |

Zur Lagerung des gestreckten Beins, Ruhigstellung und Fixierung nach Operationen, Entzündungen und Frakturen. Das aus Schaumstoff bestehende Fußbett mindert die Gefahr der Spitzfußbildung. An der Sohle ist die Schiene durch eine Kunststoffplatte verstärkt. Rotationshemmung durch seitliche Aufkantungen.

# Trikotbezug

| Trikotbezug | | | | |
|---|---|---|---|---|
| **Grundnummer** | **Variante** | **Bezeichnung** | **EAN** | **Artikelnummer-ID** |
| 11533901 | | Trikotbezug zu den Franz Schienen | 4260433253640 | 11533901;393 |

# Kunstlederbezug

| Kunstlederbezug | | | | |
|---|---|---|---|---|
| **Grundnummer** | **Variante** | **Bezeichnung** | **EAN** | **Artikelnummer-ID** |
| 11534100 | weiß | Kunstlederbezug zu den Franz Schienen | 4260433253596 | 11534100;382 |
| 11534100 | rot | Kunstlederbezug zu den Franz Schienen | 4260433253398 | 11534100;347 |
| 11534100 | tannengrün | Kunstlederbezug zu den Franz Schienen | 4260433253404 | 11534100;371 |
| 11534100 | beige | Kunstlederbezug zu den Franz Schienen | 4260433253411 | 11534100;207 |
| 11534100 | dunkelblau | Kunstlederbezug zu den Franz Schienen | 4260433253428 | 11534100;217 |

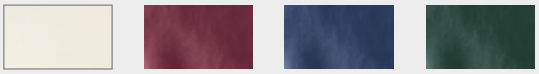

# Komfortbezug, weiß

| Komfortbezug | | | | |
|---|---|---|---|---|
| **Grundnummer** | **Variante** | **Bezeichnung** | **EAN** | **Artikelnummer-ID** |
| 11538100 | weiß | Komfort-Bezug zu den Franz Schienen | 4260433253763 | 11538100;393 |

Dieser Komfortbezug ist äußerst hautfreundlich und angenehm. Schadstoff-geprüft nach Öko-Tex-Standard 100. Er ist außerdem wasserundurchlässig, abwischbar und atmungsaktiv. Der Bezug kann bei 90°C in der Maschine gewaschen werden. Tumblertrocknung bei reduzierter Temperatur. Chemische Reinigung mit Perchlorethylen. Nicht bügeln, nicht bleichen. Material: 100 % Polyester.

# Schaumstoffschiene ohne Sohle

| Beinflachlagerungsschiene ohne Sohle | | | | |
|---|---|---|---|---|
| **Grundnummer** | **Variante** | **Bezeichnung** | **EAN** | **Artikelnummer-ID** |
| 11535000 | 70x25 cm | Beinflachlagerungsschiene Fiona | 4260433253664 | 11535000;175 |
| 11535000 | 80x25 cm | Beinflachlagerungsschiene Fiona | 4260433253671 | 11535000;190 |
| 11535000 | 70x25 cm, PU-beschichtet | Beinflachlagerungsschiene Fiona | 4260433258911 | 11535000;176 |

Die Schienen ohne Sohle eignen sich besonders für Oberschenkelhalsbrüche. Bei diesen Schienen empfiehlt sich ein Trikotschlauch zum Beziehen..

# Schaumstoffschiene doppelt

| Beinflachlagerungsschiene doppelt | | | | |
|---|---|---|---|---|
| **Grundnummer** | **Variante** | **Bezeichnung** | **EAN** | **Artikelnummer-ID** |
| 11535100 | PU-beschichtet | Beinflachlagerungsschiene Frieda | 4260433253695 | 11535100;340 |

Ulmer Modell mit Aussparung für Urinflasche, doppelt, 70 cm lang

# Kunstlederbezug, weiß

| Kunstlederbezug | | | | |
|---|---|---|---|---|
| **Grundnummer** | **Variante** | **Bezeichnung** | **EAN** | **Artikelnummer-ID** |
| 11535112 | weiß | Kunstlederbezug zu den Frieda Schienen | 4260433253701 | 11535112;382 |

# Schaumstoffschiene zur Hochlagerung

| Beinhochlagerungsschiene Heike für Erwachsene mit PVC-Sohle | | | | |
|---|---|---|---|---|
| **Grundnummer** | **Variante** | **Bezeichnung** | **EAN** | **Artikelnummer-ID** |
| 11533100 | 75cm, 45° | Beinhochlagerungsschiene Heike | 4260433253169 | 11533100;184 |
| 11533100 | 75cm, 45°, PU-beschichtet | Beinhochlagerungsschiene Heike | 4260433253176 | 11533100;185 |

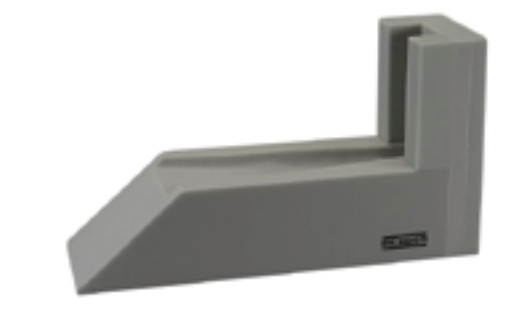

Diese Schaumstoffschiene dient der Hochlagerung des Beines bei Knochenbrüchen, Verrenkungen, Quetschungen, Erste-Hilfe-Versorgung und kurzfristigen Behandlungen sowie Venenentzündungen und Thrombosen. Die Schaumstoffhochlagerungsschiene ist an der Sohle zur Verstärkung mit einer Kunststoffplatte ausgestattet. Der Schaumstoff ist weich, wodurch keine Durchblutungsstörungen entstehen. Eine PU-Beschichtung macht die Schiene leicht desinfizierbar.

# Trikotbezug

| Trikotbezug | | | | |
|---|---|---|---|---|
| **Grundnummer** | **Variante** | **Bezeichnung** | **EAN** | **Artikelnummer-ID** |
| 11533901 | | Trikotbezug zu den Heike Schienen | 4260433253657 | 11533901;403 |

# Kunstlederbezug

| Kunstlederbezug | | | | |
|---|---|---|---|---|
| **Grundnummer** | **Variante** | **Bezeichnung** | **EAN** | **Artikelnummer-ID** |
| 11535800 | weiß | Kunstlederbezug zu den Heike Schienen | 4260433253756 | 11535800;382 |
| 11535800 | rot | Kunstlederbezug zu den Heike Schienen | 4260433253350 | 11535800;347 |
| 11535800 | tannengrün | Kunstlederbezug zu den Heike Schienen | 4260433253367 | 11535800;371 |
| 11535800 | beige | Kunstlederbezug zu den Heike Schienen | 4260433253374 | 11535800;207 |
| 11535800 | dunkelblau | Kunstlederbezug zu den Heike Schienen | 4260433253381 | 11535800;217 |

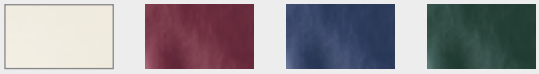

# Komfortbezug, weiß

| Komfortbezug | | | | |
|---|---|---|---|---|
| **Grundnummer** | **Variante** | **Bezeichnung** | **EAN** | **Artikelnummer-ID** |
| 11538100 | weiß | Komfort-Bezug zu den Heike Schienen | 4260433253794 | 11538100;395 |

Dieser Komfortbezug ist äußerst hautfreundlich und angenehm. Schadstoff-geprüft nach Öko-Tex-Standard 100. Er ist außerdem wasserundurchlässig, abwischbar und atmungsaktiv. Der Bezug kann bei 90°C in der Maschine gewaschen werden. Tumblertrocknung bei reduzierter Temperatur. Chemische Reinigung mit Perchlorethylen. Nicht bügeln, nicht bleichen. Material: 100 % Polyester.

# Schaumstoffschiene nach Braun, Schulze

| Beinhochlagerungsschiene nach Schulze | | | | |
|---|---|---|---|---|
| **Grundnummer** | **Variante** | **Bezeichnung** | **EAN** | **Artikelnummer-ID** |
| 11533800 | Gr. 1 75x25cm, 30° | Beinhochlagerungsschiene Hans, Erwachsene | 4260433253183 | 11533800;258 |
| 11533800 | Gr. 1 75x25cm, 30°, PU-beschichtet | Beinhochlagerungsschiene Hans, Erwachsene | 4260433253206 | 11533800;252 |
| 11533800 | Gr. 1 75x25cm, 30°, atmungsaktiv | Beinhochlagerungsschiene Hans, Erwachsene | 4260433253220 | 11533800;251 |
| 11533801 | Gr. 2 55x20cm, 35° | Beinhochlagerungsschiene Holger, Kinder | 4260433253190 | 11533801;273 |
| 11533801 | Gr. 2 55x20cm, 35°, PU-beschichtet | Beinhochlagerungsschiene Holger, Kinder | 4260433253213 | 11533801;264 |

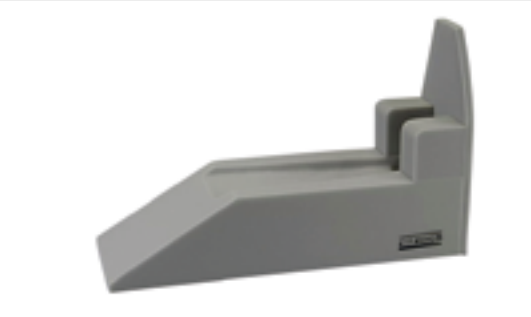

Diese Schaumstoffschienen (nach Braun, Schulze) dienen der Hochlagerung des Beines bei Knochenbrüchen, Verrenkungen, Quetschungen, Erste-Hilfe-Versorgung und kurzfristigen Behandlungen sowie Venenentzündungen und Thrombosen. Am Fußende ist die Schaumstoffschiene mit einer Kunststoffplatte verstärkt und mindert so die Spitzfußbildung. Der Schaumstoff ist weich, wodurch keine Durchblutungsstörungen entstehen. Eine PU-Beschichtung macht die Schiene leicht desinfizierbar.

# Trikotbezug

| Trikotbezug | | | | |
|---|---|---|---|---|
| **Grundnummer** | **Variante** | **Bezeichnung** | **EAN** | **Artikelnummer-ID** |
| 11533802 | Gr. 1 | Trikotbezug zu den Hans Schienen | 4260433253237 | 11533802;249 |
| 11533802 | Gr. 2 | Trikotbezug zu den Holger Schienen | 4260433253244 | 11533802;262 |

# Kunstlederbezug

| Kunstlederbezug | | | | |
|---|---|---|---|---|
| **Grundnummer** | **Variante** | **Bezeichnung** | **EAN** | **Artikelnummer-ID** |
| 11533804 | weiß | Kunstlederbezug Gr.1 zu den Hans Schienen | 4260433253251 | 11533804;382 |
| 11533804 | rot | Kunstlederbezug Gr.1 zu den Hans Schienen | 4260433253275 | 11533804;347 |
| 11533804 | dunkelblau | Kunstlederbezug Gr.1 zu den Hans Schienen | 4260433253282 | 11533804;217 |
| 11533804 | tannengrün | Kunstlederbezug Gr.1 zu den Hans Schienen | 4260433253299 | 11533804;371 |
| 11533804 | beige | Kunstlederbezug Gr.1 zu den Hans Schienen | 4260433253305 | 11533804;207 |

# Komfortbezug, weiß

| Komfortbezug | | | | |
|---|---|---|---|---|
| **Grundnummer** | **Variante** | **Bezeichnung** | **EAN** | **Artikelnummer-ID** |
| 11538100 | weiß | Komfort-Bezug zu den Hans Schienen | 4260433253800 | 11538100;397 |

Dieser Komfortbezug ist äußerst hautfreundlich und angenehm. Schadstoff-geprüft nach Öko-Tex-Standard 100. Er ist außerdem wasserundurchlässig, abwischbar und atmungsaktiv. Der Bezug kann bei 90°C in der Maschine gewaschen werden. Tumblertrocknung bei reduzierter Temperatur. Chemische Reinigung mit Perchlorethylen. Nicht bügeln, nicht bleichen. Material: 100 % Polyester.

# Schaumstoffschiene zur Hochlagerung

| Beinhochlagerungsschiene für Erwachsene | | | | |
|---|---|---|---|---|
| **Grundnummer** | **Variante** | **Bezeichnung** | **EAN** | **Artikelnummer-ID** |
| 11533900 | 75x25cm, 45° | Beinhochlagerungsschiene Hanna | 4260433253558 | 11533900;178 |
| 11533900 | 75x25 cm, 45°, PU-beschichtet | Beinhochlagerungsschiene Hanna | 4260433253565 | 11533900;177 |

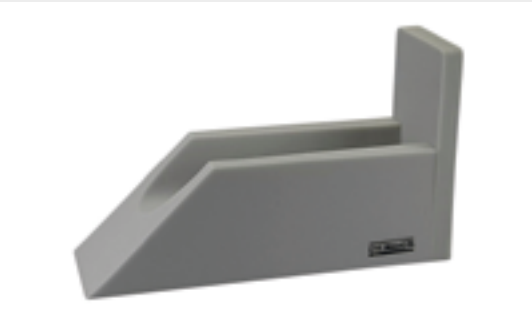

Durch die breitere und tiefere Ausführung ist diese Hochlagerungsschiene für Gips- und andere Verbände besonders geeignet. Eine PU-Beschichtung macht die Schiene leicht desinfizierbar.

# Trikotbezug

| Trikotbezug | | | | |
|---|---|---|---|---|
| **Grundnummer** | **Variante** | **Bezeichnung** | **EAN** | **Artikelnummer-ID** |
| 11533901 | | Trikotbezug zu den Hanna Schienen | 4260433253572 | 11533901;404 |

# Kunstlederbezug

| Kunstlederbezug | | | | |
|---|---|---|---|---|
| **Grundnummer** | **Variante** | **Bezeichnung** | **EAN** | **Artikelnummer-ID** |
| 11533904 | weiß | Kunstlederbezug zu den Hanna Schienen | 4260433253589 | 11533904;383 |
| 11533904 | rot | Kunstlederbezug zu den Hanna Schienen | 4260433253312 | 11533904;348 |
| 11533904 | dunkelblau | Kunstlederbezug zu den Hanna Schienen | 4260433253329 | 11533904;218 |
| 11533904 | tannengrün | Kunstlederbezug zu den Hanna Schienen | 4260433253336 | 11533904;372 |
| 11533904 | beige | Kunstlederbezug zu den Hanna Schienen | 4260433253343 | 11533904;208 |

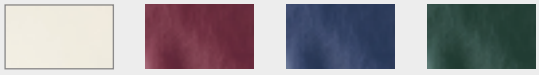

# Komfortbezug, weiß

| Komfortbezug | | | | |
|---|---|---|---|---|
| **Grundnummer** | **Variante** | **Bezeichnung** | **EAN** | **Artikelnummer-ID** |
| 11538100 | weiß | Komfort-Bezug zu den Hanna Schienen | 4260433253817 | 11538100;398 |

Dieser Komfortbezug ist äußerst hautfreundlich und angenehm. Schadstoff-geprüft nach Öko-Tex-Standard 100. Er ist außerdem wasserundurchlässig, abwischbar und atmungsaktiv. Der Bezug kann bei 90°C in der Maschine gewaschen werden. Tumblertrocknung bei reduzierter Temperatur. Chemische Reinigung mit Perchlorethylen. Nicht bügeln, nicht bleichen. Material: 100 % Polyester.

# Polster

| Grundposter mit Trikotbezug und Tasche, waschbar 105x30/ 20x2 cm | | | | |
|---|---|---|---|---|
| **Grundnummer** | **Variante** | **Bezeichnung** | **EAN** | **Artikelnummer-ID** |
| 11600610 | | Grundpolster Gregor | 4260433253923 | 11600610;0 |

Grundpolster mit Trikotbezug und Tasche, waschbar, für Krapp-Schiene und Giebel-Schiene.

# Polster

| Einmalpolster Packung à 5 Stück | | | | |
|---|---|---|---|---|
| **Grundnummer** | **Variante** | **Bezeichnung** | **EAN** | **Artikelnummer-ID** |
| 11600620 | | Einmalpolster Elias | 4260433253930 | 11600620;0 |

Einmalpolster mit Trikotschlauch bezogen und Tasche für Krapp-Schiene und Giebel-Schiene.

## Polster

| Einmalpolster-Keile Packung à 5 Stück 100x10x3,5/0,8 cm | | | | |
|---|---|---|---|---|
| **Grundnummer** | **Variante** | **Bezeichnung** | **EAN** | **Artikelnummer-ID** |
| 11600650 | | Einmalpolster-Keil | 4260433253947 | 11600650;0 |

Einmalpolster-Keile für Krapp-Schiene und Giebel-Schiene. .

## Polster

| Einmalpolster-Quader Packung à 5 Stück 100x10x2 cm | | | | |
|---|---|---|---|---|
| **Grundnummer** | **Variante** | **Bezeichnung** | **EAN** | **Artikelnummer-ID** |
| 11600660 | | Einmalpolster-Quader | 4260433253954 | 11600660;0 |

Einmalpolster mit Trikotschlauch bezogen und Tasche für Krapp-Schiene und Giebel-Schiene.

## Info - Volkmannschiene

Die Volkmannschiene ist eine Lagerungsschiene, die vor allem zur Flachlagerung verwendet wird. Mit Hilfe des T - Stückes und der Schraube kann auch eine gewisse Schräglagerung erreicht werden. Zur Polsterung wird das Schaumstoffpolster verwendet. Damit werden sowohl die Lagerungsfläche als auch die Fußsohle gepolstert. Es ist ebenfalls möglich die Schiene mit Mull- oder elastischen Binden zu polstern, indem man diese um die Schiene wickelt. Die Volkmannschiene ist aus Aluminium gefertigt. Dadurch ist sie röntgenstrahlendurchlässig. Sie ist reinweiß (RAL 9010) kunststoffbeschichtet.

# Volkmannschiene

| Volkmannschiene für Erwachsene, starr | | | | |
|---|---|---|---|---|
| **Grundnummer** | **Variante** | **Bezeichnung** | **EAN** | **Artikelnummer-ID** |
| 11125007 | 75 cm | Volkmann-Schiene Finn | 4260433251974 | 11125007;182 |

| Polster, waschbar für Volkmannschiene, Kunstfell, Schienenmaß 80/75 cm | | | | |
|---|---|---|---|---|
| **Grundnummer** | **Variante** | **Bezeichnung** | **EAN** | **Artikelnummer-ID** |
| 11150300 | | Polster - zu Volkmannschiene Finn | 4260433251981 | 11150300;0 |

Das Polster wird mit Hilfe von selbstklebenden Klettbändern an der Schiene fixiert. Es besteht aus Kunstfell (waschbar)..

# Seitenlagerungskeil

| Seitenlagerungskeil 30° 32x70x19 cm, Kunstlederbezug | | | | |
|---|---|---|---|---|
| **Grundnummer** | **Variante** | **Bezeichnung** | **EAN** | **Artikelnummer-ID** |
| 11340500 | | Seitenlagerungskeil Daniel | 4260433252056 | 11340500;0 |

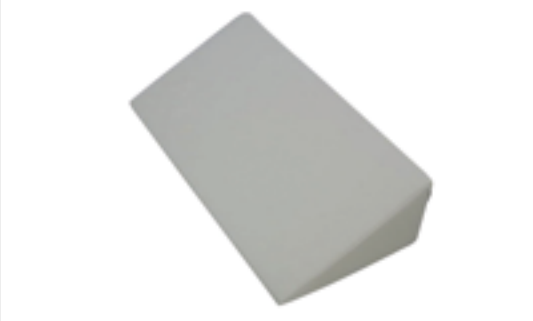

Schaumstoff mit abwaschbarem Kunstlederbezug in weiß oder nach Farbkarte gegen Aufpreis.

# Keilkissen

| Keilkissen, abwaschbar | | | | |
|---|---|---|---|---|
| **Grundnummer** | **Variante** | **Bezeichnung** | **EAN** | **Artikelnummer-ID** |
| 11341600 | Gr. 1, 50x40x10 cm L-B-H | Keilkissen Sarah | 4260433252223 | 11341600;255 |
| 11341600 | Gr. 2, 35x35x10 cm L-B-H | Keilkissen Sarah | 4260433252230 | 11341600;267 |

Keilkissen zur Kopflagerung in unterschiedlichen Anwendungsbereichen z.B. bei starker BWS-Kyphose. Mittelfester Schaumstoff mit vernähtem Kunstlederbezug, abwaschbar..

# Sandsack

| Sandsack | | | | |
|---|---|---|---|---|
| **Grundnummer** | **Variante** | **Bezeichnung** | **EAN** | **Artikelnummer-ID** |
| 11347000 | 15x10 cm 0,4 kg | Sandsack Sina | 4260433252896 | 11347000;67 |
| 11347000 | 20x10 cm 0,5 kg | Sandsack Sina | 4260433252902 | 11347000;82 |
| 11347000 | 15x15 cm 0,8 kg | Sandsack Sina | 4260433252919 | 11347000;68 |
| 11347000 | 20x15 cm 1,0 kg | Sandsack Sina | 4260433252926 | 11347000;84 |
| 11347000 | 30x15 cm 2,0 kg | Sandsack Sina | 4260433252933 | 11347000;105 |
| 11347000 | 40x15 cm 2,5 kg | Sandsack Sina | 4260433252940 | 11347000;123 |
| 11347000 | 50x15 cm 3,0 kg | Sandsack Sina | 4260433252957 | 11347000;152 |
| 11347000 | 20x20 cm 1,5 kg | Sandsack Sina | 4260433252964 | 11347000;86 |
| 11347000 | 30x10 cm 2,5 kg | Sandsack Sina | 4260433252971 | 11347000;104 |
| 11347000 | 40x20 cm 3,5 kg | Sandsack Sina | 4260433252988 | 11347000;124 |
| 11347000 | 35x25 cm 4,0 kg | Sandsack Sina | 4260433252995 | 11347000;115 |
| 11347000 | 40x30 cm 6,0 kg | Sandsack Sina | 4260433253008 | 11347000;127 |
| 11347000 | 45x30 cm 7,0 kg | Sandsack Sina | 4260433253015 | 11347000;136 |
| 11347000 | 60x40 cm 10,0 kg | Sandsack Sina | 4260433253022 | 11347000;166 |

Der Sandsack mit abwaschbarem PVC-Bezug in weiß. Die Sandsäcke werden zur Lagerung und seitlichen Abstützung von Extremitäten benutzt. Auch Schaumstoffschienen können mit Sandsäcken stabilisiert werden. Zur postoperativen Beschwerung von Wunden sind kleine Sandsäcke gut geeigne.

# Styroporkissen

| Styroporkissen, abwaschbar | | | | |
|---|---|---|---|---|
| **Grundnummer** | **Variante** | **Bezeichnung** | **EAN** | **Artikelnummer-ID** |
| 11348000 | 40x30 cm | Lagerungskissen Mia | 4260433253039 | 11348000;126 |
| 11348000 | 70x30 cm | Lagerungskissen Mia | 4260433253046 | 11348000;179 |
| 11348000 | 80x60 cm | Lagerungskissen Mia | 4260433253053 | 11348000;192 |

Das Lagerungskissen, mit abwaschbarem PVC-Bezug in weiß, ist mit kleinen Styroporkugeln gefüllt.

# Styroporkissen

| Krankenring, aufblasbar und Textilbezug, waschbar 45x16 cm Ø | | | | |
|---|---|---|---|---|
| **Grundnummer** | **Variante** | **Bezeichnung** | **EAN** | **Artikelnummer-ID** |
| 11542600 | | Krankenring Bruno | 4260433253824 | 11542600;0 |

# OP-Nackenkissen

| OP-Nackenkissen verschweißt, Kunstleder | | | | |
|---|---|---|---|---|
| **Grundnummer** | **Variante** | **Bezeichnung** | **EAN** | **Artikelnummer-ID** |
| 11341850 | 40x18x10 cm | OP-Nackenkissen Lina | 4260433252254 | 11341850;0 |

Zur stützenden Lagerung des Nackens. Weicher Schaumstoff mit Kunstlederbezug in weiß oder nach Farbkarte gegen Aufpreis.

# OP-Kissen

| OP-Kissen, Kunstlederbezug | | | | |
|---|---|---|---|---|
| **Grundnummer** | **Variante** | **Bezeichnung** | **EAN** | **Artikelnummer-ID** |
| 11543100 | 35x40 cm | OP-Kissen Leon | 4260433253848 | 11543100;116 |
| 11543100 | 40x40 cm | OP-Kissen Leon | 4260433253855 | 11543100;129 |
| 11543100 | 40x60 cm | OP-Kissen Leon | 4260433253862 | 11543100;131 |

Zur stützenden Lagerung des Kopfes. Weicher Schaumstoff mit abwaschbarem Kunstlederbezug in weiß oder nach Farbkarte gegen Aufpreis.
Höhe 10 cm.

# Anti-Decubitus-Auflage

| Anti-Decubitus-Auflage strukturiert, atmungsaktiv | | | | |
|---|---|---|---|---|
| **Grundnummer** | **Variante** | **Bezeichnung** | **EAN** | **Artikelnummer-ID** |
| 14000200 | 60x60 cm | Anti-Decubitus-Auflage Eva | 4260433256535 | 14000200;169 |
| 14000200 | 90x60 cm | Anti-Decubitus-Auflage Eva | 4260433256542 | 14000200;200 |
| 14000200 | 195x90 cm | Anti-Decubitus-Auflage Eva | 4260433256559 | 14000200;76 |

Die Anti-Decubitus-Auflage strukturiert, aus atmungsaktivem Schaumstoff. Diese Auflagen sind luftdurchlässig, dadurch wird die Bildung von Druckgeschwüren vermieden.

# Rollen / PVC

| Nacken- und Knierolle, PU-beschichtet | | | | |
|---|---|---|---|---|
| **Grundnummer** | **Variante** | **Bezeichnung** | **EAN** | **Artikelnummer-ID** |
| 11341870 | elfenbein | Nacken- und Knierolle Emil 40x13 cm | 4260433252506 | 11341870;221 |
| 11341871 | elfenbein | Nacken- und Knierolle Emil 50x15 cm | 4260433252513 | 11341871;221 |

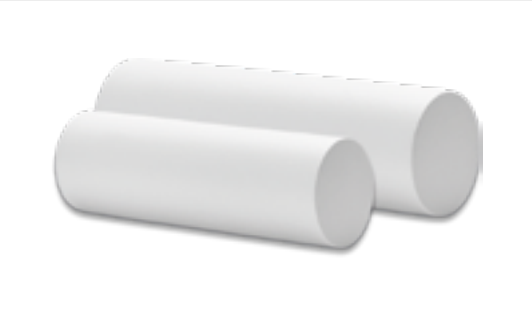

Eigenschaften der **PU-Beschichtung**: robust, wischdesinfizierbar, dicht, hautfreundlich, feuchtigkeitsabweisend, nicht wasserdicht, aber abwaschbar mit nebelfeuchten Tüchern. Der Trikotbezug ist einfach überziehbar.

# Rollen / Kunstleder

| Nacken- und Knierolle 40x13 cm, Kunstlederbezug, abwaschbar | | | | |
|---|---|---|---|---|
| **Grundnummer** | **Variante** | **Bezeichnung** | **EAN** | **Artikelnummer-ID** |
| 11341803 | rot | Nacken- und Knierolle Luca | 4260433252353 | 11341803;347 |
| 11341803 | schokoladenbraun | Nacken- und Knierolle Luca | 4260433258799 | 11341803;356 |
| 11341803 | olive | Nacken- und Knierolle Luca | 4260433258805 | 11341803;332 |
| 11341803 | dunkelblau | Nacken- und Knierolle Luca | 4260433252360 | 11341803;217 |
| 11341803 | schwarz | Nacken- und Knierolle Luca | 4260433252377 | 11341803;360 |
| 11341803 | türkis | Nacken- und Knierolle Luca | 4260433252384 | 11341803;375 |
| 11341803 | weiss | Nacken- und Knierolle Luca | 4260433252391 | 11341803;381 |
| 11341803 | enzianblau | Nacken- und Knierolle Luca | 4260433258812 | 11341803;222 |
| 11341803 | apfelgrün | Nacken- und Knierolle Luca | 4260433257631 | 11341803;202 |

| Nacken- und Knierolle 50x15 cm, Kunstlederbezug, abwaschbar | | | | |
|---|---|---|---|---|
| **Grundnummer** | **Variante** | **Bezeichnung** | **EAN** | **Artikelnummer-ID** |
| 11341813 | rot | Nacken- und Knierolle Timo | 4260433252407 | 11341813;347 |
| 11341813 | dunkelblau | Nacken- und Knierolle Timo | 4260433252414 | 11341813;217 |
| 11341813 | schwarz | Nacken- und Knierolle Timo | 4260433252421 | 11341813;360 |
| 11341813 | türkis | Nacken- und Knierolle Timo | 4260433252438 | 11341813;375 |
| 11341813 | weiss | Nacken- und Knierolle Timo | 4260433252445 | 11341813;381 |
| 11341813 | palisander | Nacken- und Knierolle Timo | 4260433258829 | 11341813;338 |
| 11341813 | apfelgrün | Nacken- und Knierolle Timo | 4260433257570 | 11341813;202 |

| Nacken- und Knierolle 65x15 cm, Kunstlederbezug, abwaschbar | | | | |
|---|---|---|---|---|
| **Grundnummer** | **Variante** | **Bezeichnung** | **EAN** | **Artikelnummer-ID** |
| 11341827 | rot | Nacken- und Knierolle Milan | 4260433252452 | 11341827;347 |
| 11341827 | dunkelblau | Nacken- und Knierolle Milan | 4260433252469 | 11341827;217 |
| 11341827 | schwarz | Nacken- und Knierolle Milan | 4260433252476 | 11341827;360 |
| 11341827 | türkis | Nacken- und Knierolle Milan | 4260433252483 | 11341827;375 |
| 11341827 | weiss | Nacken- und Knierolle Milan | 4260433252490 | 11341827;381 |
| 11341827 | apfelgrün | Nacken- und Knierolle Milan | 4260433257563 | 11341827;202 |

Die Nacken- und Knierollen sind mit einem **Kunstlederbezug** überzogen und mit einem Reißverschluss versehen. Zur Therapie und allgemeinen Lagerung, sowie zur unterstützenden Lagerung der Kniegelenke und des Nackens.

# Trikotbezug für Nacken- und Knierolle

| Trikotbezug | | | | |
|---|---|---|---|---|
| **Grundnummer** | **Variante** | **Bezeichnung** | **EAN** | **Artikelnummer-ID** |
| 11342000 | natur | Trikotbezug zu den Rollen Luca | 4260433252520 | 11342000;329 |
| 11342000 | blau | Trikotbezug zu den Rollen Luca | 4260433252551 | 11342000;209 |
| 11342000 | weiß | Trikotbezug zu den Rollen Luca | 4260433252582 | 11342000;382 |
| 11342001 | natur | Trikotbezug zu den Rollen Timo | 4260433252537 | 11342001;329 |
| 11342001 | blau | Trikotbezug zu den Rollen Timo | 4260433252568 | 11342001;209 |
| 11342001 | weiß | Trikotbezug zu den Rollen Timo | 4260433252599 | 11342001;382 |
| 11342002 | natur | Trikotbezug zu den Rollen Milan | 4260433252544 | 11342002;329 |
| 11342002 | blau | Trikotbezug zu den Rollen Milan | 4260433252575 | 11342002;209 |
| 11342002 | weiß | Trikotbezug zu den Rollen Milan | 4260433252605 | 11342002;382 |

# Halbrolle

| Halbrolle, Kunstlederbezug mit Reißverschluss | | | | |
|---|---|---|---|---|
| **Grundnummer** | **Variante** | **Bezeichnung** | **EAN** | **Artikelnummer-ID** |
| 11341300 | weiß | Halbrolle Ron Gr.1, 40x22x11 cm | 4260433252124 | 11341300;382 |
| 11341300 | rot | Halbrolle Ron Gr.1, 40x22x11 cm | 4260433252148 | 11341300;347 |
| 11341300 | dunkelblau | Halbrolle Ron Gr.1, 40x22x11 cm | 4260433252155 | 11341300;217 |
| 11341300 | schwarz | Halbrolle Ron Gr.1, 40x22x11 cm | 4260433252162 | 11341300;360 |
| 11341300 | türkis | Halbrolle Ron Gr.1, 40x22x11 cm | 4260433252179 | 11341300;375 |
| 11341300 | apfelgrün | Halbrolle Ron Gr.1, 40x22x11 cm | 4260433257624 | 11341300;202 |
| 11341301 | weiß | Halbrolle Sven Gr.2, 40x15x7,5 cm | 4260433252131 | 11341301;382 |
| 11341301 | rot | Halbrolle Sven Gr.2, 40x15x7,5 cm | 4260433252186 | 11341301;347 |
| 11341301 | dunkelblau | Halbrolle Sven Gr.2, 40x15x7,5 cm | 4260433252193 | 11341301;217 |
| 11341301 | schwarz | Halbrolle Sven Gr.2, 40x15x7,5 cm | 4260433252209 | 11341301;360 |
| 11341301 | türkis | Halbrolle Sven Gr.2, 40x15x7,5 cm | 4260433252216 | 11341301;375 |
| 11341301 | enzianblau | Halbrolle Sven Gr.2, 40x15x7,5 cm | 4260433258751 | 11341301;222 |
| 11341301 | apfelgrün | Halbrolle Sven Gr.2, 40x15x7,5 cm | 4260433257587 | 11341301;202 |

Schaumstoff mit abwaschbarem Kunstlederbezug in weiß oder nach Farbkarte gegen Aufpreis.

# Info - Röntgen-Fixierkeile und Polster

Röntgen-Fixierkeile und -Polster werden in der Röntgendiagnostik und in der Röntgentherapie zum Fixieren des Patienten verwendet, da sie eine optimale, strahlendurchlässige Unterlage bieten.
Die Röntgen-Fixierteile werden in folgenden Varianten geliefert:

blank = grauer Schaumstoff
PU-beschichtet = grauer Schaumstoff mit PU-Beschichtung

Die PU-Beschichtung ist abwaschbar und schützt den Schaumstoff vor Nässe und Schmutz.
Bitte beachten Sie die verschiedenen Artikelnummern für blank und PU-beschichteten Schaumstoff.

## Röntgen-Fixierkeile

| Röntgen-Fixierkeil | | | | |
|---|---|---|---|---|
| **Grundnummer** | **Variante** | **Bezeichnung** | **EAN** | **Artikelnummer-ID** |
| 11345001 | Keil, 24x18x6 cm | Röntgen-Fixierhilfe Clara, blank | 4260433252643 | 11345001;359 |
| 11345001 | Keil, 25x20x7 cm | Röntgen-Fixierhilfe Mark, blank | 4260433252834 | 11345001;418 |
| 11345024 | Keil, 25x20x7 cm | Röntgen-Fixierhilfe Clara, PU-beschichtet | 4260433252704 | 11345024;418 |
| 11345024 | Keil, 24x18x6 cm | Röntgen-Fixierhilfe Mark, PU-beschichtet | 4260433252773 | 11345024;357 |

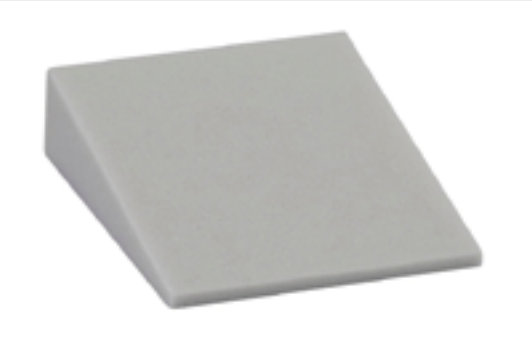

# Röntgen-Fixierkeile

| Röntgen-Fixierkeile | | | | |
|---|---|---|---|---|
| **Grundnummer** | **Variante** | **Bezeichnung** | **EAN** | **Artikelnummer-ID** |
| 11345001 | Keil, 20x25x11 cm | Röntgen-Fixierhilfe Delia, blank | 4260433252810 | 11345001;87 |
| 11345001 | Keil, 20x12x6 cm | Röntgen-Fixierhilfe Björn, blank | 4260433252827 | 11345001;83 |
| 11345024 | Keil, 20x25x11 cm | Röntgen-Fixierhilfe Delia, PU-beschichtet | 4260433252681 | 11345024;87 |
| 11345024 | Keil, 20x12x6 cm | Röntgen-Fixierhilfe Björn, PU-beschichtet | 4260433252698 | 11345024;83 |

# Röntgen-Fixierkeile

| Röntgen-Fixierkeile | | | | |
|---|---|---|---|---|
| **Grundnummer** | **Variante** | **Bezeichnung** | **EAN** | **Artikelnummer-ID** |
| 11345001 | Keil groß, 24x36x11 cm | Röntgen-Fixierhilfe Patrick, blank | 4260433252612 | 11345001;303 |
| 11345001 | Keil mittel, 24x18x11 cm | Röntgen-Fixierhilfe Celina, blank | 4260433252629 | 11345001;326 |
| 11345001 | Keil klein, 18x10x5 cm | Röntgen-Fixierhilfe Jens , blank | 4260433252636 | 11345001;312 |
| 11345024 | Keil groß 36x24x11 cm | Röntgen-Fixierhilfe Patrick, PU-beschichtet | 4260433252742 | 11345024;301 |
| 11345024 | Keil mittel 24x18x11 cm | Röntgen-Fixierhilfe Celina, PU-beschichtet | 4260433252759 | 11345024;324 |
| 11345024 | Keil klein 18x10x5 cm | Röntgen-Fixierhilfe Jens, PU-beschichtet | 4260433252766 | 11345024;310 |

# Röntgen-Polster

| Röntgen-Fixierpolster, rechteckig | | | | |
|---|---|---|---|---|
| **Grundnummer** | **Variante** | **Bezeichnung** | **EAN** | **Artikelnummer-ID** |
| 11345001 | rechteckig, 24x18x3 cm | Röntgen-Fixierhilfe Linus, blank | 4260433252650 | 11345001;344 |
| 11345001 | rechteckig, 24x18x5 cm | Röntgen-Fixierhilfe Diana, blank | 4260433252667 | 11345001;345 |
| 11345001 | rechteckig, 25x20x7 cm | Röntgen-Fixierhilfe Joris, blank | 4260433252803 | 11345001;418 |
| 11345024 | rechteckig, 25x20x7 cm | Röntgen-Fixierhilfe Linus, PU-beschichtet | 4260433252674 | 11345024;417 |
| 11345024 | rechteckig, 24x18x3 cm | Röntgen-Fixierhilfe Diana, PU-beschichtet | 4260433252780 | 11345024;341 |
| 11345024 | rechteckig, 24x18x5 cm | Röntgen-Fixierhilfe Joris, PU-beschichtet | 4260433252797 | 11345024;342 |

# Fixier-Rolle

| Fixier-Rolle 25x10 cm | | | | |
|---|---|---|---|---|
| **Grundnummer** | **Variante** | **Bezeichnung** | **EAN** | **Artikelnummer-ID** |
| 11345015 | PU-beschichtet | Fixier-Rolle Dennis | 4260433252711 | 11345015;340 |
| 11345015 | blank | Fixier-Rolle Dennis | 4260433252841 | 11345015;419 |

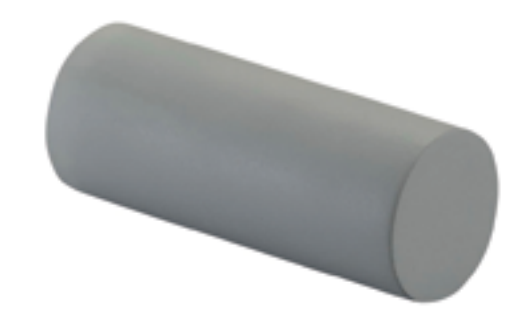

# Röntgenkeil-Set

| 9-tlg. Röntgen-Schaumkeil-Sortiment | | | | |
|---|---|---|---|---|
| **Grundnummer** | **Variante** | **Bezeichnung** | **EAN** | **Artikelnummer-ID** |
| 11346000 | blank | Röntgen-Schaumkeil-Sortiment | 4260433252872 | 11346000;0 |
| 11346001 | PU-beschichtet | Röntgen-Schaumkeil-Sortiment | 4260433252889 | 11346001;0 |

# Fixier-Kopfteil

| Fixier-Kopfteil | | | | |
|---|---|---|---|---|
| **Grundnummer** | **Variante** | **Bezeichnung** | **EAN** | **Artikelnummer-ID** |
| 11345016 | Rückenlage, PU-beschichtet | Fixier-Kopfteil Mario | 4260433252728 | 11345016;350 |
| 11345016 | Bauchlage, PU-beschichtet | Fixier-Kopfteil Mario | 4260433252735 | 11345016;206 |
| 11345016 | Rückenlage blank | Fixier-Kopfteil Mario | 4260433252858 | 11345016;416 |

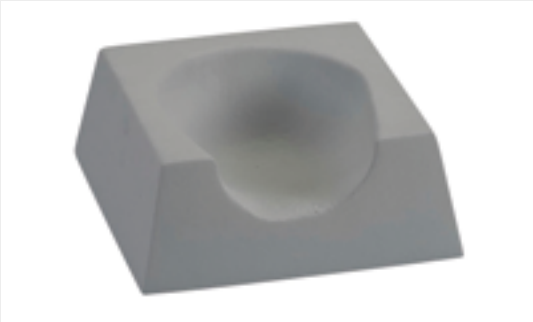

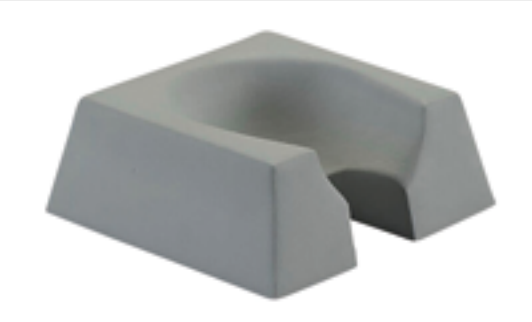

# Seitenlagerungskissen

| Baby-Seitenlagerungskissen mit verstellbarer Klettfixierung | | | | |
|---|---|---|---|---|
| **Grundnummer** | **Variante** | **Bezeichnung** | **EAN** | **Artikelnummer-ID** |
| 11345050 | | Baby-Seitenlagerungskissen Tom | 4260433252865 | 11345050;0 |

Mit diesem Seitenlagerungskissen können Babys und Kleinkinder einfach und problemlos sonographisch untersucht werden. Die Babys liegen entspannt und optimal gelagert zwischen zwei weichen, aber formstabilen Schaumstoff-Seitenteilen. Mit Klettbändern kann das Seitenlagerungskissen auf jede Größe und jedes Gewicht des Babys eingestellt werden. Mit Kunstlederbezug in weiß.

# Info - Cramer-Schiene

Die Cramer-Schiene ist eine Drahtleiterschiene, die in verschiedenen Längen und Breiten und auch als Meterware geliefert wird. Durch die hohe Biegsamkeit kann sie der Körperform optimal angepasst werden. Bei der Schienung der oberen und unteren Extremitäten findet sie vielfach Verwendung. Die Meterware wird am besten mit dem Hebelseitenschneider abgeschnitten.
Die Cramer-Schiene wird dank ihrer vielseitigen Verwendung an den oberen und unteren Extremitäten zur Schienung benutzt.
Weiß kunststoffbeschichtet (RAL 9010).

# Cramer-Schienen-Rolle

| Rolle Cramer-Schiene | | | | |
|---|---|---|---|---|
| **Grundnummer** | **Variante** | **Bezeichnung** | **EAN** | **Artikelnummer-ID** |
| 12240000 | 500x2 cm | Cramer-Schienen-Rolle Richard | 4260433254999 | 12240000;146 |
| 12240000 | 500x4 cm | Cramer-Schienen-Rolle Richard | 4260433255002 | 12240000;147 |
| 12240000 | 500x5 cm | Cramer-Schienen-Rolle Richard | 4260433255019 | 12240000;148 |
| 12240000 | 500x6 cm | Cramer-Schienen-Rolle Richard | 4260433255026 | 12240000;149 |
| 12240000 | 500x8 cm | Cramer-Schienen-Rolle Richard | 4260433255033 | 12240000;150 |
| 12240000 | 500x10 cm | Cramer-Schienen-Rolle Richard | 4260433255040 | 12240000;143 |
| 12240000 | 500x12 cm | Cramer-Schienen-Rolle Richard | 4260433255057 | 12240000;144 |
| 12240000 | 500x15 cm | Cramer-Schienen-Rolle Richard | 4260433255064 | 12240000;145 |

# Cramer-Schiene

| Cramer-Schiene | | | | |
|---|---|---|---|---|
| **Grundnummer** | **Variante** | **Bezeichnung** | **EAN** | **Artikelnummer-ID** |
| 12210001 | 30x6 cm | Cramer-Schiene Simon | 4260433254852 | 12210001;112 |
| 12210001 | 40x8 cm | Cramer-Schiene Simon | 4260433254869 | 12210001;133 |
| 12210001 | 50x6 cm | Cramer-Schiene Simon | 4260433254876 | 12210001;155 |
| 12210001 | 50x8 cm | Cramer-Schiene Simon | 4260433254883 | 12210001;157 |
| 12210001 | 60x8 cm | Cramer-Schiene Simon | 4260433254890 | 12210001;171 |
| 12210001 | 60x10 cm | Cramer-Schiene Simon | 4260433254906 | 12210001;164 |
| 12210001 | 80x8 cm | Cramer-Schiene Simon | 4260433254913 | 12210001;194 |
| 12210001 | 80x10 cm | Cramer-Schiene Simon | 4260433254920 | 12210001;188 |
| 12210001 | 100x4 cm | Cramer-Schiene Simon | 4260433254937 | 12210001;53 |
| 12210001 | 100x6 cm | Cramer-Schiene Simon | 4260433254944 | 12210001;54 |
| 12210001 | 100x8 cm | Cramer-Schiene Simon | 4260433254951 | 12210001;55 |
| 12210001 | 100x10 cm | Cramer-Schiene Simon | 4260433254968 | 12210001;49 |
| 12210001 | 100x12 cm | Cramer-Schiene Simon | 4260433254975 | 12210001;51 |
| 12210001 | 100x15 cm | Cramer-Schiene Simon | 4260433254982 | 12210001;52 |

# Polsterschlauch

| Polsterschlauch Rolle, abwaschbar, Rolle à 5 m | | | | |
|---|---|---|---|---|
| **Grundnummer** | **Variante** | **Bezeichnung** | **EAN** | **Artikelnummer-ID** |
| 12262000 | 8,5 cm | Polsterschlauch Paula | 4260433255071 | 12262000;187 |
| 12262000 | 12,5 cm | Polsterschlauch Paula | 4260433255088 | 12262000;58 |
| 12262000 | 6,5 cm | Polsterschlauch Paula | 4260433255095 | 12262000;162 |
| 12262000 | 10,5 cm | Polsterschlauch Paula | 4260433255101 | 12262000;45 |
| 12262000 | 4,5 cm | Polsterschlauch Paula | 4260433255118 | 12262000;119 |
| 12262000 | 2,5 cm | Polsterschlauch Paula | 4260433255125 | 12262000;78 |
| 12262000 | 15,5 cm | Polsterschlauch Paula | 4260433259017 | 12262000;65 |

Der Polsterschlauch ist zur Polsterung der Cramer-Schienen gedacht und wird nach Bedarf abgeschnitten. Er besteht aus einer abwaschbaren robusten Schaumstoff-Kunststoffkaschierung. Es werden 5-Meter-Rollen geliefert. Die passende Größe ist die Breite der jeweiligen Cramerschiene plus 0,5 cm. (Bsp.: für die 4 cm breite Cramerschiene passt der 4,5 cm breite Polsterschlauch).

# Krückenpaar

| Aluminium Krückenpaar mit Clipraster, 76-96 cm | | | | |
|---|---|---|---|---|
| **Grundnummer** | **Variante** | **Bezeichnung** | **EAN** | **Artikelnummer-ID** |
| 10911201 | rot | Krückenpaar Tessa | 4250415600111 | 10911201;347 |
| 10911201 | gelb | Krückenpaar Tessa | 4250415600173 | 10911201;248 |
| 10911201 | aubergine | Krückenpaar Tessa | 4250415600166 | 10911201;204 |
| 10911201 | blau | Krückenpaar Tessa | 4250415600104 | 10911201;209 |
| 10911201 | silber | Krückenpaar Tessa | 4260433251905 | 10911201;366 |
| 10911201 | grün | Krückenpaar Tessa | 4250415600159 | 10911201;304 |
| 10911201 | türkis | Krückenpaar Tessa | 4250415600135 | 10911201;375 |
| 10911201 | schwarz | Krückenpaar Tessa | 4250415600098 | 10911201;360 |

Aluminium eloxiert, mit farbigem Oberteil und Clipverstellung. Die Gehstütze ist von 76 - 96 cm - bis zum Griff gemessen- ausziehbar. Ca. 600 g/Stück. Die Unterarm - Gehstützen sind sehr leicht und tragen ein Gewicht von ca. 135 kg.

# Gehstützenhalterungen

## Universal

| Gehstützenhalterung | | | | |
|---|---|---|---|---|
| **Grundnummer** | **Variante** | **Bezeichnung** | **EAN** | **Artikelnummer-ID** |
| 10921000 | Universal | Gehstützenhalterung Noah | 4260433251912 | 10921000;376 |

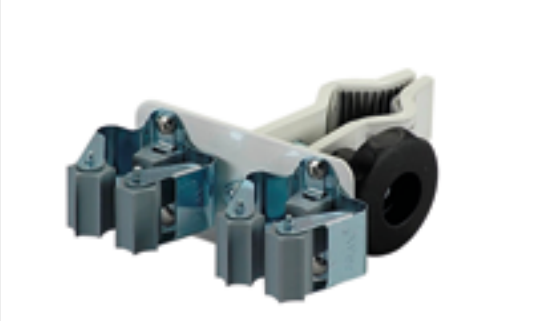

Die Halterung kann z.B. an einem Bett- oder einem Tischbein montiert werden. Die Gehstütze wird einfach nur in die Klemmhalterung gedrückt und ist sicher vor Sturz oder Beschädigung. Der Patient hat seine Gehstützen immer greifbar. Durch Verdrehung der Halterung ist eine senkrechte und waagrechte Montage möglich.

## Wandmontage

| Gehstützenhalterung | | | | |
|---|---|---|---|---|
| **Grundnummer** | **Variante** | **Bezeichnung** | **EAN** | **Artikelnummer-ID** |
| 10921000 | zur Wandmontage | Gehstützenhalterung Adrian | 4260433251929 | 10921000;415 |

Zur festen Montage an bestimmten Orten, wie in Bettnähe oder am Essplatz, wird diese Gehstützenhalterung verwendet. Die Gehstützen sind aufgeräumt und für den Patienten jederzeit greifbar. Die Halterung wird mit Dübeln und Schrauben geliefert.

# Einhängen am Bett

| Gehstützenhalterung | | | | |
|---|---|---|---|---|
| **Grundnummer** | **Variante** | **Bezeichnung** | **EAN** | **Artikelnummer-ID** |
| 10921000 | zum Einhängen an Kopf+Fußteil | Gehstützenhalterung Alexander | 4260433251936 | 10921000;407 |

Die sehr flexibel einsetzbare Halterung wird am Kopf- oder Fußteil des Bettes eingehängt.

# Tischmontage

| Stockhalterung | | | | |
|---|---|---|---|---|
| **Grundnummer** | **Variante** | **Bezeichnung** | **EAN** | **Artikelnummer-ID** |
| 10921000 | zur Tischmontage, Stockhalter | Gehstützenhalterung August | 4260433251943 | 10921000;414 |

Der Stockhalter lässt sich schnell und einfach an Tischplatten montieren. Das Suchen des Stockes hat ein Ende.

# Tischmontage

| Gehstützenhalterung | | | | |
|---|---|---|---|---|
| **Grundnummer** | **Variante** | **Bezeichnung** | **EAN** | **Artikelnummer-ID** |
| 10921000 | zur Tischmontage | Gehstützenhalterung Gabriel | 4260433251950 | 10921000;413 |

Zur Montage an Tischplatten und anderen waagrechten Flächen eignet sich diese Halterung. Dadurch ist sie flexibel einsetzbar.

# Bettmontage

| Gehstützenhalterung | | | | |
|---|---|---|---|---|
| **Grundnummer** | **Variante** | **Bezeichnung** | **EAN** | **Artikelnummer-ID** |
| 10921000 | zur Bettmontage | Gehstützenhalterung Gustav | 4260433251967 | 10921000;408 |

Die Halterung lässt sich an den senkrechten Rohren des Bettes fixieren. Der Patient hat seine Gehstützen immer greifbar.

# Info zum Tool-Flex-System

Das Halterungssystem **Tool-Flex** macht das Leben bequemer, einfacher und sicherer. Die einzigartigen und kompakten Halterungen sind sehr leicht zu handhaben. Nur ein leichter Druck und Gehstock oder Gehstützen werden problemlos festgesetzt und gesichert – auch für Personen mit einer eingeschränkten Handfunktion. Gehhilfen können darum kaum noch vom Rollstuhl, Tisch, Bett, usw. weg- oder hinunterfallen. Die verschiedenen Halterungen lassen sich universell einsetzen und sind an vielen Stellen montierbar. Die flexiblen Gummihalterungen können ohne Werkzeug sehr leicht ausgetauscht werden. Geeignet für Durchmesser von 20 - 30 mm.

## Wandmontage

| Gehstützenhalterung Tool-Flex-System | | | | |
|---|---|---|---|---|
| **Grundnummer** | **Variante** | **Bezeichnung** | **EAN** | **Artikelnummer-ID** |
| 15800067 | zur Wandmontage | Gehstützenhalterung Tara | 4260433256597 | 15800067;415 |

## Tischmontage

| Gehstützenhalterung Tool-Flex-System | | | | |
|---|---|---|---|---|
| **Grundnummer** | **Variante** | **Bezeichnung** | **EAN** | **Artikelnummer-ID** |
| 15800067 | zur Tischmontage | Gehstützenhalterung Matteo | 4260433256603 | 15800067;413 |

## Tischmontage

| Stockhalterung Tool-Flex-System | | | | |
|---|---|---|---|---|
| **Grundnummer** | **Variante** | **Bezeichnung** | **EAN** | **Artikelnummer-ID** |
| 15800067 | zur Montage an Tischplatte | Gehstützenhalterung Philipp | 4260433256610 | 15800067;412 |

## Einhängen am Bett

| Gehstützenhalterung Tool-Flex-System | | | | |
|---|---|---|---|---|
| **Grundnummer** | **Variante** | **Bezeichnung** | **EAN** | **Artikelnummer-ID** |
| 15800067 | zum Einhängen am Bett | Gehstützenhalterung Sebastian | 4260433256627 | 15800067;406 |

# Montage am Bett- und Tischbein

| Gehstützenhalterung Tool-Flex-System | | | | |
|---|---|---|---|---|
| **Grundnummer** | **Variante** | **Bezeichnung** | **EAN** | **Artikelnummer-ID** |
| 15800067 | zur Montage an Bett-/Tischbein | Gehstützenhalterung Wilhelm | 4260433256634 | 15800067;411 |

# Bettmontage

| Gehstützenhalterung Tool-Flex-System | | | | |
|---|---|---|---|---|
| **Grundnummer** | **Variante** | **Bezeichnung** | **EAN** | **Artikelnummer-ID** |
| 15800067 | zur Bettmontage | Gehstützenhalterung Malte | 4260433256641 | 15800067;409 |

# Gehstützenhalterungen

## Powerstrip-Befestigung

| Gehstützenhalterung Tool-Flex-System | | | | |
|---|---|---|---|---|
| **Grundnummer** | **Variante** | **Bezeichnung** | **EAN** | **Artikelnummer-ID** |
| 15800067 | mit Powerstrip | Gehstützenhalterung Helena | 4260433256658 | 15800067;323 |

## Alu-Schiene

| Gehstützenhalterung Tool-Flex-System | | | | |
|---|---|---|---|---|
| **Grundnummer** | **Variante** | **Bezeichnung** | **EAN** | **Artikelnummer-ID** |
| 15800067 | auf 20cm Alu-Schiene | Gehstützenhalterung Molly | 4260433256665 | 15800067;205 |

# Tisch, weiß

| Gehstützenhalterung Tool-Flex-System | | | | |
|---|---|---|---|---|
| **Grundnummer** | **Variante** | **Bezeichnung** | **EAN** | **Artikelnummer-ID** |
| 15800067 | Tisch 2 Paar, weiß | Gehstützenhalterung Milena | 4260433256672 | 15800067;373 |

# Wand, weiß

| Gehstützenhalterung Tool-Flex-System | | | | |
|---|---|---|---|---|
| **Grundnummer** | **Variante** | **Bezeichnung** | **EAN** | **Artikelnummer-ID** |
| 15800067 | Wand 1 Paar, weiß | Gehstützenhalterung Nicky | 4260433256689 | 15800067;380 |

## Wand, Buche massiv

| Stockhalterung Tool-Flex-System | | | | |
|---|---|---|---|---|
| **Grundnummer** | **Variante** | **Bezeichnung** | **EAN** | **Artikelnummer-ID** |
| 15800067 | Wand 1 Paar, Buche massiv | Gehstützenhalterung Vanessa | 4260433256696 | 15800067;378 |

## Wand, Edelstahl

| Stockhalterung Tool-Flex-System | | | | |
|---|---|---|---|---|
| **Grundnummer** | **Variante** | **Bezeichnung** | **EAN** | **Artikelnummer-ID** |
| 15800067 | Wand 1 Paar, Edelstahl | Gehstützenhalterung Xenia | 4260433256702 | 15800067;379 |

# Info – Bein- und Hüftextension

Die Indikation für die Knöchellaschenextension erstreckt sich von der durchgehenden Extension frischer Frakturen über die Extensionsbehandlung akuter Einklemmungserscheinungen am Knie (freier Körper, Meniskusverletzungen) bis zur intermittierenden Extensionstherapie bei Gon- und Coxarthrosen. Zur Durchführung der intermittierenden Knöchellaschenextension in Rehabilitationseinrichtungen und im ambulanten und häuslichen Bereich werden folgende Artikel benötigt:

- Fußmanschette, Extensionsschuh oder Extensionsbandage
- Extensionsseil
- Rollenträger
- Gewichts-Satz oder Gewichtssäcke

## Rollenträger Holz

| Rollenträger nach Heussner mit 3 Rollen | | | | |
|---|---|---|---|---|
| **Grundnummer** | **Variante** | **Bezeichnung** | **EAN** | **Artikelnummer-ID** |
| 12030000 | nach Heussner max. 55mm Ø | Rollenträger Heinrich | 4260433253985 | 12030000;328 |

Rollenträger nach Heussner mit 3 Rollen für Holzbetten mit max. 55 mm Brettstärke.

## Gewichtssandsack

| Gewichtssandsack mit Öse | | | | |
|---|---|---|---|---|
| **Grundnummer** | **Variante** | **Bezeichnung** | **EAN** | **Artikelnummer-ID** |
| 12181000 | 0,5 kg | Gewichtssandsack Pascal | 4260433254562 | 12181000;42 |
| 12181000 | 1 kg | Gewichtssandsack Pascal | 4260433254579 | 12181000;43 |
| 12181000 | 2 kg | Gewichtssandsack Pascal | 4260433254586 | 12181000;77 |
| 12181000 | 3 kg | Gewichtssandsack Pascal | 4260433254593 | 12181000;101 |
| 12181000 | 5 kg | Gewichtssandsack Pascal | 4260433254609 | 12181000;141 |

Gewichtssandsack aus strapazierfähigem Kunststoffbezug in gelb, inklusive Öse.

# Gewichte

| Gewichts-Satz mit Extensionsseil und Einzelständer, verstellbar | | | | |
|---|---|---|---|---|
| **Grundnummer** | **Variante** | **Bezeichnung** | **EAN** | **Artikelnummer-ID** |
| 12180000 | 5 kg | Gewichts-Satz mit Extensionsseil Adam | 4260433254456 | 12180000;141 |
| 12180000 | 10 kg | Gewichts-Satz mit Extensionsseil Adam | 4260433254463 | 12180000;44 |
| 12180000 | 15 kg | Gewichts-Satz mit Extensionsseil Adam | 4260433254470 | 12180000;63 |

| Einzelgewichte | | | | |
|---|---|---|---|---|
| **Grundnummer** | **Variante** | **Bezeichnung** | **EAN** | **Artikelnummer-ID** |
| 12180500 | 0,5 kg | Gewicht Julian | 4260433254487 | 12180500;42 |
| 12180500 | 1 kg | Gewicht Julian | 4260433254494 | 12180500;43 |
| 12180500 | 2 kg | Gewicht Julian | 4260433254500 | 12180500;77 |
| 12180500 | 3 kg | Gewicht Julian | 4260433254517 | 12180500;101 |
| 12180500 | 5 kg | Gewicht Julian | 4260433254524 | 12180500;141 |

# Extensionsseil

| Extensionss eil Perlon mit 2 Haken, 200 cm lang, verstellbar | | | | |
|---|---|---|---|---|
| **Grundnummer** | **Variante** | **Bezeichnung** | **EAN** | **Artikelnummer-ID** |
| 12181200 | | Extensionsseil Adam | 4260433254616 | 12181200;0 |

Das Seil ist 2 Meter lang, kann durch die Haken aber auch zu jeder beliebigen Länge gekürzt werden.

# Ständer

| Einzelständer | | | | |
|---|---|---|---|---|
| **Grundnummer** | **Variante** | **Bezeichnung** | **EAN** | **Artikelnummer-ID** |
| 12180505 | klein 0,5 kg | Einzelständer Olivia | 4260433254531 | 12180505;308 |
| 12180505 | groß 0,5 kg | Einzelständer Olivia | 4260433254548 | 12180505;300 |

| Doppelständer | | | | |
|---|---|---|---|---|
| **Grundnummer** | **Variante** | **Bezeichnung** | **EAN** | **Artikelnummer-ID** |
| 12180507 | klein 1 kg | Doppelständer Jasmin | 4260433254555 | 12180507;309 |

# Kopfhalter

| Kopfhalter ohne Bügel | | | | |
|---|---|---|---|---|
| **Grundnummer** | **Variante** | **Bezeichnung** | **EAN** | **Artikelnummer-ID** |
| 12550100 | | Kopfhalter Rita | 4260433255552 | 12550100;0 |

Der Kopfhalter ist aus weichem Leder gefertigt und mit Kunstleder gepolstert. Durch die Kunststoffverschlüsse ist er optimal anpassbar.

# Polster

| Polster 2-teilig | | | | |
|---|---|---|---|---|
| **Grundnummer** | **Variante** | **Bezeichnung** | **EAN** | **Artikelnummer-ID** |
| 12520600 | | Polster zu Kopfhalter Rita | 4260433255545 | 12520600;0 |

Das Polster besteht aus Schaumstoff bezogen mit Trikotstoff und ist waschbar. Es wird mit Hilfe von Baumwoll-Laschen befestigt.

# Perlonseil

| Perlonseil | | | | |
|---|---|---|---|---|
| **Grundnummer** | **Variante** | **Bezeichnung** | **EAN** | **Artikelnummer-ID** |
| 12595000 | | Perlonseil 4 mm, Rolle = 100 lfdm | 4260433255569 | 12595000;0 |

# Extensionswinde

| Extensionswinde fahrbar, ohne Zubehör | | | | |
|---|---|---|---|---|
| **Grundnummer** | **Variante** | **Bezeichnung** | **EAN** | **Artikelnummer-ID** |
| 12770000 | | Extensionswinde Kai | 4260433255811 | 12770000;0 |

| Als Zubehör wird empfohlen: | | | | |
|---|---|---|---|---|
| **Grundnummer** | **Variante** | **Bezeichnung** | **EAN** | **Artikelnummer-ID** |
| 12770100 | | Gegenzug-Gurt, Baumwolle, 45x6 cm, passen zu Art.-Nr. 1277000 | 4260433255828 | 12770100;0 |
| 12781003 | Set Gr. 1-6 | Fingerhülse Lennart aus Bast | 4260433255835 | 12781003;0 |
| 12790002 | Set Gr. 1-3 | Fingerhülse Jana aus Draht | 4260433255903 | 12790002;0 |
| 12800000 | | Bügel Dora mit 5 Kettchen | 4260433255941 | 12800000;0 |

Die Extensionswinde wird im ambulanten Bereich zur Extension des Unterarmes, z.B. bei Brüchen, benutzt. Durch die Winde kann stufenlos der gewünschte Zug erreicht werden. Die Finger werden mit Hilfe von Fingerhülsen aufgehängt. Mit Hilfe des Gegenzuggurtes wird der Oberarm fixiert.
Die Extensionswinde ist flexibel einsetzbar und fahrbar.

# Fingerhülsen aus Bast

| Fingerhülsen aus Bast | | | | |
|---|---|---|---|---|
| **Grundnummer** | **Variante** | **Bezeichnung** | **EAN** | **Artikelnummer-ID** |
| 12781001 | Gr. 1 | Fingerhülse Lennart | 4260433255842 | 12781001;249 |
| 12781001 | Gr. 2 | Fingerhülse Lennart | 4260433255859 | 12781001;262 |
| 12781001 | Gr. 3 | Fingerhülse Lennart | 4260433255866 | 12781001;275 |
| 12781001 | Gr. 4 | Fingerhülse Lennart | 4260433255873 | 12781001;278 |
| 12781001 | Gr. 5 | Fingerhülse Lennart | 4260433255880 | 12781001;279 |
| 12781001 | Gr. 6 | Fingerhülse Lennart | 4260433255897 | 12781001;280 |
| 12781003 | Set Gr. 1-6 | Fingerhülse Lennart | 4260433255835 | 12781003;0 |

# Fingerhülsen aus Draht

| Fingerhülsen aus Draht | | | | |
|---|---|---|---|---|
| **Grundnummer** | **Variante** | **Bezeichnung** | **EAN** | **Artikelnummer-ID** |
| 12790000 | Gr. 1 groß | Fingerhülse Jana | 4260433255910 | 12790000;260 |
| 12790000 | Gr. 2 mittel | Fingerhülse Jana | 4260433255927 | 12790000;274 |
| 12790000 | Gr. 3 klein | Fingerhülse Jana | 4260433255934 | 12790000;277 |
| 12790002 | Set Gr. 1-3 | Fingerhülse Jana | 4260433255903 | 12790002;0 |

# Fingerhülsen aus Kunststoff

| Fingerhülsen aus Kunststoff | | | | |
|---|---|---|---|---|
| **Grundnummer** | **Variante** | **Bezeichnung** | **EAN** | **Artikelnummer-ID** |
| 12781010 | XL, grün | Fingerhülse Malte | 4260433257518 | 12781010;386 |
| 12781010 | L, blau | Fingerhülse Malte | 4260433257525 | 12781010;316 |
| 12781010 | M, orange | Fingerhülse Malte | 4260433257532 | 12781010;319 |
| 12781010 | S, rot | Fingerhülse Malte | 4260433257549 | 12781010;354 |

# Bügel mit Kettchen

| Bügel mit 5 Kettchen | | | | |
|---|---|---|---|---|
| **Grundnummer** | **Variante** | **Bezeichnung** | **EAN** | **Artikelnummer-ID** |
| 12800000 | | Bügel Dora | 4260433255941 | 12800000;0 |

# Gipsbänkchen

| Gipsbänkchen abwaschbar | | | | |
|---|---|---|---|---|
| **Grundnummer** | **Variante** | **Bezeichnung** | **EAN** | **Artikelnummer-ID** |
| 11890100 | Hartschaum, Standfläche 26x10x1 cm | Gipsbänkchen Kira | 4260433253961 | 11890100;305 |

# Gipsbänkchen

| Gipsbänkchen aus Schaumstoff, abwaschbar | | | | |
|---|---|---|---|---|
| **Grundnummer** | **Variante** | **Bezeichnung** | **EAN** | **Artikelnummer-ID** |
| 11890100 | 30x20x20 cm | Gipsbänkchen Mara | 4260433253978 | 11890100;108 |

Das Gipsbänkchen stützt das Bein beim Eingipsen oder Verbinden. Durch den Schaumstoff ist die Lagerung sehr angenehm. Schaumstoff mit abwaschbarem Kunstlederbezug in weiß oder nach Farbkarte gegen Aufpreis.

# Arm- und Beinstütze

| Arm- und Beinstütze verchromt, 5-Fuß, ohne Rollen, PU-Schaumpolster | | | | |
|---|---|---|---|---|
| **Grundnummer** | **Variante** | **Bezeichnung** | **EAN** | **Artikelnummer-ID** |
| 10855302 | | Arm- und Beinstütze Karl | 4260433251820 | 10855302;0 |

Die Arm- und Beinstütze wird mit einer weichen, abwaschbaren Auflage und verchromtem 5-Fuß-Gestell geliefert. Sie ist neigbar und höhenverstellbar.

- höhenverstellbar: 580 - 800 mm
- Auflagepolster: 300 x 100 mm
- Gesamtgewicht: ca. 3 kg
- Fußdurchmesser: ca. 635 mm

# Arm- und Beinstütze

| Arm- und Beinstütze verchromt, 5-Fuß, mit Rollen, PU-Schaumpolster | | | | |
|---|---|---|---|---|
| **Grundnummer** | **Variante** | **Bezeichnung** | **EAN** | **Artikelnummer-ID** |
| 10855301 | | Arm- und Beinstütze Laurin | 4260433251813 | 10855301;0 |

Die Arm- und Beinstütze mit Rollen wird mit einer weichen, abwaschbaren Auflage und verchromtem 5-Fuß-Gestell geliefert (2 Rollen sind feststellbar und 3 Rollen antistatisch). Sie ist neigbar und höhenverstellbar.

- höhenverstellbar: 630 - 840 mm
- Auflagepolster: 300 x 100 mm
- Gesamtgewicht: ca. 3 kg
- Fußdurchmesser: ca. 635 mm
- Rollen: Kunststoff-Doppellaufrollen Ø 50 mm

# Bettschirm

| Bettschirm, ohne Bezug, kunststoffbeschichtet, weiß 175x97 cm | | | | |
|---|---|---|---|---|
| **Grundnummer** | **Variante** | **Bezeichnung** | **EAN** | **Artikelnummer-ID** |
| 13006510 | | Bettschirm Benny mit 4 feststellbaren Rollen | 4260433256412 | 13006510;0 |

| Kombibezug zum Bettschirm, Textil/PVC, weiß, waschbar 157x140 cm | | | | |
|---|---|---|---|---|
| **Grundnummer** | **Variante** | **Bezeichnung** | **EAN** | **Artikelnummer-ID** |
| 13006900 | | Kombibezug zum Bettschirm Benny, waschbar bis 40 °C | 4260433256429 | 13006900;0 |

Der Bettschirm wird zum Abtrennen zwischen zwei Krankenbetten oder als Sichtschutz verwendet.

# Infusionständer

| 5-Fuß Infusionsständer, mit Rollen; 50 mm | | | | |
|---|---|---|---|---|
| **Grundnummer** | **Variante** | **Bezeichnung** | **EAN** | **Artikelnummer-ID** |
| 10833000 | Pack á 2 | Infusionsständer Mila, verchromt | 4260661457599 | 10833000;337 |
| 10833000 | einzeln | Infusionsständer Mila, verchromt | 4260433250007 | 10833000;220 |
| 10833100 | Pack á 2 | Infusionsständer Marco, Edelstahl | 4260661457605 | 10833100;337 |
| 10833100 | einzeln | Infusionsständer Marco, Edelstahl | 4260433257600 | 10833100;220 |

Infusionsständer mit Doppellaufrollen 50 mm aus Kunststoff (2x antistatisch mit Bremse, 3x normal). Auf Anfrage auch komplett aus Metall.

- höhenverstellbar: 1350 - 2150 mm
- Gesamtgewicht: ca. 2,7 kg
- Belastbarkeit pro Haken: 2 kg
- Fußdurchmesser: ca. 635 mm

**Anwendungsbereich:**
- Normalstation
- Intensivstation
- Arztpraxis

**Die Infusionsständer werden doppelt verpackt geliefert. 1 Pack = 2 Stück**
Art. 10833000/10833100 Einzelverpackung gegen Aufpreis möglich.

# Infusionständer

| 5-Fuß Infusionsständer aus Edelstahl mit Edelstahlflaschenkreuz und 80 mm Monorollen | | | | |
|---|---|---|---|---|
| **Grundnummer** | **Variante** | **Bezeichnung** | **EAN** | **Artikelnummer-ID** |
| 10833120 | | Infusionsständer Jannis | 4260433251684 | 10833120;0 |

Durch den großen Rollendurchmesser und die gummierte, nicht kontakt-färbende Lauffläche wird ein hoher Laufkomfort erreicht. (2 Rollen antistatisch mit Bremse, 3 Rollen normal).

- höhenverstellbar: 1400 - 2200 mm
- Belastbarkeit pro Haken: 2 kg
- Fußdurchmesser: ca. 635 mm
- Fußgewicht: ca. 2,2 kg
- Gesamtgewicht: ca. 4,1 kg

Dieser Infusionsständer ist universell im Homecare- und Krankenhausbereich einsetzbar.

# Infusionständer

| Klappbarer Infusionsständer, schwarz, ohne Rollen | | | | |
|---|---|---|---|---|
| **Grundnummer** | **Variante** | **Bezeichnung** | **EAN** | **Artikelnummer-ID** |
| 10833160 | | Infusionsständer Erik | 4260433250076 | 10833160;0 |

**Infusionsständer, klappbar mit 2 Haken**
- höhenverstellbar: 830 - 1780 mm
- Belastbarkeit pro Haken: 0,5 kg
- Fußdurchmesser: ca. 680 mm
- Gesamtgewicht: ca. 2 kg

**Anwendungsbereich:**
- Pflege
- Pflege Patienten auf Reisen
- Rettungsdienste

**Der Infusionsständer wird in einer Tragetasche geliefert.**

# Tropfglas

| Tropfglas | | | | |
|---|---|---|---|---|
| **Grundnummer** | **Variante** | **Bezeichnung** | **EAN** | **Artikelnummer-ID** |
| 10830600 | | Ersatz-Tropfglas Oskar | 4260433251639 | 10830600;0 |

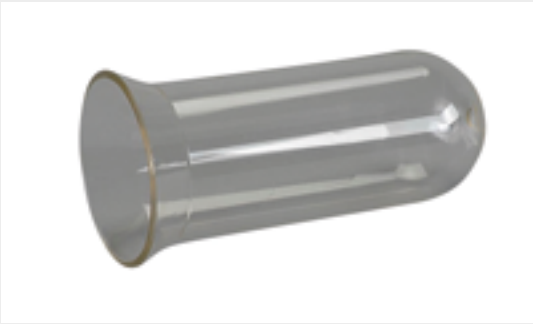

**Aus Polycarbonat**
- transparent
- bruchsicher
- bis 150°C erhitzbar

# Infusionsstativ

| Infusionsstativ für Rollstuhl mit, 2 Haken | | | | |
|---|---|---|---|---|
| **Grundnummer** | **Variante** | **Bezeichnung** | **EAN** | **Artikelnummer-ID** |
| 10830700 | | Infusionsstativ Florian | 4260433251646 | 10830700;0 |

Das Stativ ist in der Höhe verstellbar. Es ist mit 2 Haken versehen und die Befestigungsteile sind verchromt.

# Infusionsstativ

| Infusionsstativ für Ernährungspumpe zum Rollstuhl passend | | | | |
|---|---|---|---|---|
| **Grundnummer** | **Variante** | **Bezeichnung** | **EAN** | **Artikelnummer-ID** |
| 10830701 | | Infusionsstativ Tobias | 4260433251653 | 10830701;0 |

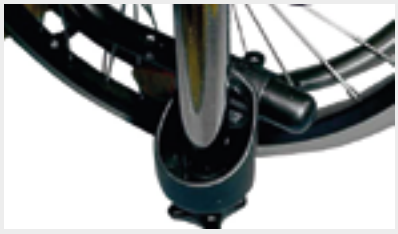

Das Stativ ist in der Höhe verstellbar. Es ist mit 4 Haken versehen.

# Infusionsflaschenhalter

| Infusionsflaschenhalter | | | | |
|---|---|---|---|---|
| **Grundnummer** | **Variante** | **Bezeichnung** | **EAN** | **Artikelnummer-ID** |
| 10855400 | | Infusionsflaschenhalter Linn | 4260433251837 | 10855400;0 |

Infusionsflaschenhalter mit 2 Haken zur Befestigung an **runden und ovalen** Bettgalgen, verchromt, für Rohrdurchmesser 22-32 mm.

# Infusionsflaschenhalter

| Infusionsflaschenhalter mit 4 Haken; für runde und ovale Bettgalgen | | | | |
|---|---|---|---|---|
| **Grundnummer** | **Variante** | **Bezeichnung** | **EAN** | **Artikelnummer-ID** |
| 10855500 | 38-27 mm | Infusionsflaschenhalter Lola | 4260433251844 | 10855500;117 |
| 10855500 | 40-29 mm | Infusionsflaschenhalter Lola | 4260433251851 | 10855500;121 |
| 10855500 | universal | Infusionsflaschenhalter Lucy | 4260433251868 | 10855500;376 |

Infusionsflaschenhalter mit 4 Haken, zur Befestigung an **runden und ovalen** Bettgalgen, verchromt.

Infusionsflaschenhalter, **universal für Rund- und Ovalrohr** mit 4 Haken.

# Bettgalgen

| 3-Fuß Bettgalgen verstellbar inkl. Handgriff | | | | |
|---|---|---|---|---|
| **Grundnummer** | **Variante** | **Bezeichnung** | **EAN** | **Artikelnummer-ID** |
| 12130000 | | Bettgalgen Rudi | 4260433253992 | 12130000;0 |

Durch den stabilen 3-Fuß kann dieser Bettgalgen freistehend an jedem Bett verwendet werden, auch an Holzbetten. Dieser Bettgalgen ist in der Höhe verstellbar. Er ist reinweiß (RAL 9010) kunststoffbeschichtet. Zugkraft 75 kg.

# Bettgalgen

| 4-Fuß Bettgalgen, Profilrohr inkl. Handgriff | | | | |
|---|---|---|---|---|
| **Grundnummer** | **Variante** | **Bezeichnung** | **EAN** | **Artikelnummer-ID** |
| 12136000 | | Bettgalgen Lukas | 4260433254012 | 12136000;0 |

Dieser Bettgalgen ist durch das Profilrohr und die 4 Füße sehr stabil. Er ist in der Höhe verstellbar und zusammenlegbar. Er ist reinweiß (RAL9010) kunst-stoffbeschichtet. Zugkraft 100 kg.

Schwere Ausführung für 100 kg.
Sonderanfertigungen für höchste Belastbarkeit möglich.

# Bettgalgen

| Bettgalgen zur Wandbefestigung, inkl. Handgriff, Kunststoffbeschichtet | | | | |
|---|---|---|---|---|
| **Grundnummer** | **Variante** | **Bezeichnung** | **EAN** | **Artikelnummer-ID** |
| 12140900 | | Bettgalgen Moritz | 4260433254029 | 12140900;0 |

Der Bettgalgen zur Wandbefestigung wird mit zwei Laschen an der Wand befestigt. Er ist reinweiß (RAL 9010) kunststoffbeschichtet. Bitte achten Sie auf eine stabile Wand. Die Dübel und Schrauben werden mitgeliefert.

# Handgriff

| Handgriff, Kunststoff | | | | |
|---|---|---|---|---|
| **Grundnummer** | **Variante** | **Bezeichnung** | **EAN** | **Artikelnummer-ID** |
| 12145400 | 24 cm mit Gurt und Lasche | Handgriff Cora | 4260433254036 | 12145400;91 |

# Aufrichter

| Aufrichter mit Holzgriffen | | | | |
|---|---|---|---|---|
| **Grundnummer** | **Variante** | **Bezeichnung** | **EAN** | **Artikelnummer-ID** |
| 12170000 | 4 Griffe, 110 cm lang | Aufrichter Laura | 4260433254067 | 12170000;118 |
| 12170000 | 5 Griffe, 130 cm lang | Aufrichter Laura | 4260433254074 | 12170000;140 |
| 12170000 | 6 Griffe, 150 cm lang | Aufrichter Laura | 4260433254081 | 12170000;161 |

Diese Krankenaufrichter sind zum Anbringen an das Fußende des Bettes oder auch an einem Deckenhaken gedacht. Die Griffe sind durch ein Perlonseil verbunden.

# Aufrichter

| Aufrichter mit Kunststoffgriffen | | | | |
|---|---|---|---|---|
| **Grundnummer** | **Variante** | **Bezeichnung** | **EAN** | **Artikelnummer-ID** |
| 12172000 | 4 Griffe, 110 cm lang | Aufrichter Tina | 4260433254098 | 12172000;118 |
| 12172000 | 5 Griffe, 130 cm lang | Aufrichter Tina | 4260433254104 | 12172000;140 |
| 12172000 | 6 Griffe, 150 cm lang | Aufrichter Tina | 4260433254111 | 12172000;161 |

Diese Krankenaufrichter sind zum Anbringen an das Fußende des Bettes oder auch an einem Deckenhaken gedacht. Die Griffe sind durch ein Perlonseil verbunden.

# Bettbogen

| Bettbogen, Metall | | | | |
|---|---|---|---|---|
| **Grundnummer** | **Variante** | **Bezeichnung** | **EAN** | **Artikelnummer-ID** |
| 12510100 | 50x40x30 cm | Bettbogen Uwe | 4260433255484 | 12510100;153 |
| 12510100 | 60x50x35 cm | Bettbogen Uwe | 4260433255491 | 12510100;168 |
| 12510100 | 75x60x40 cm | Bettbogen Uwe | 4260433255507 | 12510100;186 |

# Namensschild Klemmschale

| Klemmschale für Betten; für Rohr 32 mm Durchmesser | | | | |
|---|---|---|---|---|
| **Grundnummer** | **Variante** | **Bezeichnung** | **EAN** | **Artikelnummer-ID** |
| 12160300 | | Namensschild-Klemmschale Tim | 4260433254050 | 12160300;0 |

Diese Klemmschalen sind aus klarem Kunststoff hergestellt und haften absolut fest auf den Rohren der Betten, ohne Schäden zu hinterlassen.

# Urinflaschenhalter

| Urinflaschenhalter aus Metall; weiß kunststoffbeschichtet | | | | |
|---|---|---|---|---|
| **Grundnummer** | **Variante** | **Bezeichnung** | **EAN** | **Artikelnummer-ID** |
| 12511200 | | Urinflaschenhalter Mira | 4260433255514 | 12511200;0 |

# Urinflaschenhalter

| Urinflaschenhalter aus Draht, Aufhängung eckig 5 cm, weiß kunststoffbeschichtet | | | | |
|---|---|---|---|---|
| **Grundnummer** | **Variante** | **Bezeichnung** | **EAN** | **Artikelnummer-ID** |
| 12511500 | | Urinflaschenhalter Nele mit Kette + Deckel | 4260433255538 | 12511500;0 |

# Duke Puke Brechbeutel

| Duke Puke Brechbeutel Packung à 3 Stück | | | | |
|---|---|---|---|---|
| **Grundnummer** | **Variante** | **Bezeichnung** | **EAN** | **Artikelnummer-ID** |
| 28021010 | | DUKE PUKE Brechbeutel | 4260433256719 | 28021010;0 |

Der neuartige Brechbeutel bei Übelkeit
- ideal für Autofahrten und Flugreisen
- Krankenhäuser und Aufwachstationen
- kein Geruch
- hygienisch und sauber
- bindet sofort die Flüssigkeit
- leicht zu entsorgen
- nach Gebrauch sicher zu verschließen
- klein und platzsparend
- inklusive Erfrischungstuch

Das Besondere an Duke Puke:
Polymerkristalle im Inneren des Beutels binden die Flüssigkeit des Erbrochenen. Unmittelbar nach Gebrauch werden Keime, Krankheitserreger und unangenehme Gerüche fest im Duke Puke eingeschlossen. Nach Gebrauch einfach mit dem Klebestreifen verschließen und entsorgen.
Fassungsvermögen: ca. 300 ml, inklusive Erfrischungstuch.

# Jonhy Wee Mini-Toilette

| Jonhy Wee Mini-Toilette Packung à 3 Stück | | | | |
|---|---|---|---|---|
| **Grundnummer** | **Variante** | **Bezeichnung** | **EAN** | **Artikelnummer-ID** |
| 28021020 | | JONHY WEE Minitoilette | 4260433256726 | 20002000;0 |

Die neuartige Mini-Toilette für unterwegs
- ideal für Kraftfahrer (z.B. im Autobahnstau)
- für Reisen und Camping
- für Pflegedienste und Krankenhäuser
- geeignet auch für den Freizeitbereich
- für Frauen, Männer und Kinder
- hygienisch und sauber
- neutralisiert Gerüche & Bakterien (bindet sofort die Flüssigkeit)
- leicht zu entsorgen
- klein und platzsparend

Das Besondere an Jonhy Wee: Die Polymerkristalle verwandeln den Urin beim Eintritt in den gewebten Beutel sofort in Gel.

Das bedeutet: Keine Chance für Bakterien oder unangenehmen Geruch. Dieses Gel ist im gewebten Beutel eingeschlossen. Das Fassungsvermögen beträgt max. 600 ml. Nach dem Gebrauch kann Jonhy Wee schnell und unkompliziert entsorgt werden. Jonhy Wee kann außerdem als effektive und effiziente Alternative zur herkömmlichen Bettpfanne oder Urinflasche genutzt werden.

# OP-Gurt

| OP-Gurt | | | | |
|---|---|---|---|---|
| **Grundnummer** | **Variante** | **Bezeichnung** | **EAN** | **Artikelnummer-ID** |
| 12175000 | 190x6 cm | OP-Gurt Kaja aus Leder mit Polster | 4260433254128 | 12175000;74 |
| 12175000 | 250x6 cm | OP-Gurt Kaja aus Leder mit Polster | 4260433254135 | 12175000;94 |
| 12175002 | 190x6 cm | OP-Gurt Jenny aus Leder ohne Polster | 4260433254142 | 12175002;74 |
| 12175002 | 250x6 cm | OP-Gurt Jenny aus Leder ohne Polster | 4260433254159 | 12175002;94 |
| 12175200 | 190x6 cm | OP-Gurt Juna, Chemotex mit Polster | 4260433254166 | 12175200;74 |
| 12175200 | 250x6 cm | OP-Gurt Juna, Chemotex mit Polster | 4260433254173 | 12175200;94 |
| 12175202 | 190x6 cm | OP-Gurt Rina Chemotex ohne Polster | 4260433254180 | 12175202;74 |
| 12175202 | 250x6 cm | OP-Gurt Rina Chemotex ohne Polster | 4260433254197 | 12175202;94 |

# OP-Gurt

| OP-Gurt, metallfrei, Chemotex mit Polster und Klettverschluß | | | | |
|---|---|---|---|---|
| **Grundnummer** | **Variante** | **Bezeichnung** | **EAN** | **Artikelnummer-ID** |
| 12175204 | 190x7 cm | OP-Gurt Paul | 4260433254203 | 12175204;75 |
| 12175204 | 250x7 cm | OP-Gurt Paul | 4260433254210 | 12175204;95 |

# Festschnallgurt

| Festschnallgurt aus Leder, Fußfesseln | | | | |
|---|---|---|---|---|
| **Grundnummer** | **Variante** | **Bezeichnung** | **EAN** | **Artikelnummer-ID** |
| 12176000 | | Festschnallgurt Jakob | 4260433254227 | 12176000;0 |

Der Festschnallgurt wird mit 2 Fußgelenkfesseln mit Riemen geliefert.

# Fessel Hand oder Fußgelenk

| Fesseln, Paar aus Leder mit Schnalle und Riemen | | | | |
|---|---|---|---|---|
| **Grundnummer** | **Variante** | **Bezeichnung** | **EAN** | **Artikelnummer-ID** |
| 12176500 | | Handfesselpaar Hilda 27x9,5 cm | 4260433254296 | 12176500;0 |
| 12176700 | | Fußgelenkfesselpaar Raja 31x9,5 cm | 4260433254302 | 12176700;0 |

Die Fesseln sind aus Kunstleder und mit Filz gepolstert. Die Befestigung findet am Bettrahmen statt.

# Handfessel

| Handfessel aus Leder Halbring 27x9,5 cm braun | | | | |
|---|---|---|---|---|
| **Grundnummer** | **Variante** | **Bezeichnung** | **EAN** | **Artikelnummer-ID** |
| 12176800 | | Handgelenkfessel Anne | 4260433254319 | 12176800;0 |

Die Handgelenkfessel ist aus Leder mit Filz gepolstert. Mit Hilfe des Lederriemens Nr. 121769 wird sie am Bett befestigt. Sie dient zur Fixierung von unruhigen Patienten.

# Lederriemen

| Lederriemen 70x2,5 cm | | | | |
|---|---|---|---|---|
| **Grundnummer** | **Variante** | **Bezeichnung** | **EAN** | **Artikelnummer-ID** |
| 12176900 | | Lederriemen Milena | 4260433254326 | 12176900;0 |

Zur Fixierung der Handgelenksfessel Nr. 12176800 wird dieser Lederriemen benötigt. Der Riemen wird mit Schnalle geliefert. 70 x 2,5 cm.

# Hand oder Fußgelenk

| Fessel mit Klettverschluß | | | | |
|---|---|---|---|---|
| **Grundnummer** | **Variante** | **Bezeichnung** | **EAN** | **Artikelnummer-ID** |
| 12178000 | einfach | Hand- oder Fußgelenkfessel Luna | 4260433254449 | 12178000;219 |

Zur Fixierung unruhiger Patienten wird die Hand- und Fußgelenkfessel verwendet. Sie ist mit einem synthetischen, kochbarem Fell gepolstert und lässt sich mit Hilfe des Klettverschlusses schnell und einfach anlegen. Die Fesseln müssen mit Gurten am Bett befestigt werden.

# OP-Fix-Band

| OP-Fix-Band mit Halbring und Klettverschluss | | | | |
|---|---|---|---|---|
| **Grundnummer** | **Variante** | **Bezeichnung** | **EAN** | **Artikelnummer-ID** |
| 12177101 | 30x5 cm | OP-Fix-Band Vivi | 4260433254340 | 12177101;111 |
| 12177101 | 40x5 cm | OP-Fix-Band Vivi | 4260433254357 | 12177101;130 |
| 12177101 | 80x5 cm | OP-Fix-Band Vivi | 4260433254364 | 12177101;191 |
| 12177301 | 30x5 cm | OP-Fix-Band Mika | 4260433254388 | 12177301;111 |
| 12177301 | 40x5 cm | OP-Fix-Band Mika | 4260433254395 | 12177301;130 |
| 12177301 | 80x5 cm | OP-Fix-Band Mika | 4260433254401 | 12177301;191 |

OP-Fix-Band mit Halbring und Klettverschluss zur Sicherung des Patienten.

# Filz-Unterlage

| Ersatz-Filzunterlage, selbstklebend, lose | | | | |
|---|---|---|---|---|
| **Grundnummer** | **Variante** | **Bezeichnung** | **EAN** | **Artikelnummer-ID** |
| 12177304 | 11x2,5 cm | Filzunterlage Fabian | 4260433254418 | 12177304;57 |
| 12177304 | 18,5x5 cm | Filzunterlage Fabian | 4260433254425 | 12177304;71 |
| 12177304 | 23,5x5 cm | Filzunterlage Fabian | 4260433254432 | 12177304;90 |

# Farbkarte Kunstlederbezug

**Farben für Sonderanfertigungen**

Die Farben in der Farbkarte stellen nur einen Anhaltspunkt dar und können bei den Produkten etwas unterschiedlicher sein.

# Prüfung der Desinfektionsmittelbeständigkeit

| Hersteller | Desinfektionsmittel |
|---|---|
| B. Braun Melsungen AG | Meliseptol |
| | Meliseptop Rapid |
| | Meliseptol Foam Pure |
| | Melsept SF |
| | Hexaquart S |
| | Hexaquart Plus |
| | Melsitt |
| Dr. Schuhmacher GmbH | Biguanid Fläche N |
| | Cleanisept |
| | Decosept Spezial |
| | Optisal N |
| | Optisal Aktive |
| Peppler GmbH & Co. KG | Micro Clean |
| | Micro Clean Foam |
| | Immix Clean |
| Merz Dental GmbH | Pursept-A xpress |
| Antiseptica GmbH | Biguacid Plus |
| | Biguacid S |
| | Descogen Liquid |
| | Descocid-N |
| Schülke & Mayr GmbH | Mikrozid AF Liquid |
| | Mikrozid Sensitive Wipes |
| | Mikrozid Sensitive Liquid |
| | Terralin Protect - Pulver |
| | Perform - Pulver |
| | Esemfix |
| Ecolab GmbH | Incidur Spray |
| | Incidin Active |
| | Incidin Extra |
| | Incidin Extra N |
| | Incidin Foam |
| | Incidin Perfekt |
| | Incidin Plus |
| | Incidin Liquid |
| | Incidin Pro |
| | Incidin Rapid |
| | Sani-Cloth Active - Tücher |
| Lysoform | Aldsan 2000 |
| | Clorina |
| | Fugaten |
| | Hospisept - Tuch |
| | Lysoformin |
| | Lysoformin Spezial |
| | Lysoformin 2000 |
| | Trichlorol |
| Reckitt Benckiser | Sagrotan Hygienespray |
| Bode Chemie Hamburg | Bacillol AF |
| | Bacillol 30 Foam |
| | Kohrsolin Extra Tissues |
| | Mikrobac Tissues |
| | Mikrobac Forte |
| DESOMED | Desomed Rapid Universal |
| Orochemie GmbH | B10 |
| Pino GmbH | Septapin Aquaquick |

**Unsere komplette Kunstlederkollektion wurde vom Hersteller auf alle hier aufgelisteten Desinfektionsmittel auf ihre Beständigkeit geprüft und bestätigt. Um eine erfolgreiche Beständigkeit zu erzielen ist es wichtig, die Desinfektionsmittel nach Angaben des Herstellers zu verwenden.**

Für die Reinigung empfehlen wir eine leichte Seifenlauge zu verwenden, diese mit klarem Wasser abzuspülen und das Kunstleder mit einem sauberen Tuch abzutrocknen.

Abweichungen von den Desinfektionsmitteln können zu Oberflächenbeschädigungen führen.

Da wir auf die Herstellung und auf die Rohstoffe für die Desinfektionsmittelproduktion keinen Einfluss haben, müssen wir jegliche Garantieleistungen auf die Desinfektionsmittelbeständigkeit der Kunstleder ablehnen.

Vor der Anwendung eines Desinfektionsmittels auf dem Kunstleder empfehlen wir an einer nicht sichtbaren Stelle des Materials eine Verträglichkeitsprüfung durchzuführen.

| Artikelbezeichnung | Seite |
|---|---|
| **A** | |
| Alu-Band | 17 |
| Alu-Gehstützen | 58 |
| Aluminiumschiene | 19 |
| Aluminium-Stab | 17 |
| Anti-Decubitus-Auflage | 47 |
| Armlagerungskeil | 25 |
| Armschiene aus Kunststoff | 20 |
| Arm-und Beinstütze | 76 |
| Aufrichter | 84 |
| Aufrichthilfe | 82-84 |
| **B** | |
| Baby-Seitenlagerungskissen | 56 |
| Bast-Fingerhülsen | 73 |
| Beinflachlagerung | 28-34 |
| Beinhochlagerungskeil | 26 |
| Beinhochlagerungsschiene | 34-39 |
| Beinlagerungskeil | 27 |
| Beinlagerungsschiene | 28-39 |
| Bettbogen | 85 |
| Bettgalgen | 82-83 |
| Bettschirm | 77 |
| Bett-Tunnel | 85 |
| Böhler-Fingerschiene | 8 |
| Braun'sche Beinschiene | 35-39 |
| Brechbeutel, Duke Puke | 87 |
| Bügel mit 5 Kettchen | 72 |
| **C** | |
| Cramer-Fingerschiene | 11, 56,57 |
| Cramer-Schienen | 56, 57 |
| Cramer-Schienenpolster | 58 |
| **D** | |
| Desinfektionsmittelbeständigkeit | 95 |
| Doppelständer-Gewichte | 70 |
| Duke Puke, Brechbeutel | 87 |
| **E** | |
| Einmalpolster | 8- 9, 40-41 |
| Einzelgewicht | 69 |
| Einzelständer | 55 |
| Etui für Stack-Fingerschienen | 14 |
| Extensionsseil | 68,69,70 |
| Extensionswinde | 72 |
| Extensionszubehör | 68-74 |
| **F** | |
| Farbkarte | 94 |
| Festschnallgurt | 90 |
| Filzunterlage | 93 |
| Fingerhülsen | 73-74 |
| Fingerschiene | 8-19 |
| Fingerschiene gebogen | 18 |
| Fingerschiene röhrenförmig | 18 |
| Fix-Band für OP | 92 |
| Fixier-Keile | 52-53 |
| Fixier-Kissen | 52-53 |
| Fixier-Kopfteil | 55 |
| Fixier-Rechteck | 54 |
| Fixier-Rolle | 54 |
| Fix-Verbandschiene | 22 |
| Flauschband | 16 |
| Froschfingerschiene | 19 |
| Fußgelenkfesseln | 89-92 |
| Fußstütze | 26 |
| **G** | |
| Gehhilfen | 58 |
| Gehstützen | 58 |
| Gehstützenhalterung | 58-67 |
| Gewichte | 69 |
| Gewicht-Sandsack | 68 |
| Gipsbänkchen | 75 - 76 |
| Grundpolster | 40 |
| Gurte für OP | 89-92 |
| **H** | |
| Halbrolle | 51 |
| Handfesseln | 89-92 |
| Handgriffe | 83 |
| Hochlagerungskeil | 24 |
| **I** | |
| Infusionsflaschenhalter | 81 |
| Infusionsständer | 78-79 |
| Injektionskissen | 21 |
| **J** | |
| Jonhy Wee, Minitoilette | 88 |

| Artikelbezeichnung | Seite |
|---|---|
| **K** | |
| Keile | 52-53 |
| Kienle-Fingerschiene | 10 |
| Kissen | 21, 43, 45, 46, 56 |
| Klettband | 16 |
| Knierolle | 48-49 |
| Knopflochschiene | 15 |
| Komfortbezug | 29-39 |
| Kopfhalter | 71 |
| Krankenring | 45 |
| Krapp-Polster | 40-41 |
| Kunstlederbezug | 29-51 |
| **L** | |
| Lagerungskissen | 45 |
| Lederriemen | 91 |
| **M** | |
| Magnuskeil | 27 |
| Minitoilette, Jonhy Wee | 88 |
| **N** | |
| Nackenkissen | 46 |
| Nacken- und Knierolle | 48 |
| Namensschild-Klemmschale | 85 |
| **O** | |
| OP-Fix-Band | 92 |
| OP-Gurt | 89 |
| OP-Kissen | 46 |

| Artikelbezeichnung | Seite |
|---|---|
| **P** | |
| Paravant, s. Bettschirm | 77 |
| Perlonseil | 72 |
| Polster für Kopfhalter | 71 |
| Polster für Volkmannschiene | 42 |
| Polsterschlauch | 58 |
| **Q** | |
| Quader-Einmalpolster | 41 |
| **R** | |
| Rollenträger | 68 |
| Röntgen-Fixierkeil | 52-53 |
| Röntgen-Kissen | 52-55 |
| Röntgen-Sortiment | 55 |
| **S** | |
| Sandsack | 68 |
| Schaumstoffhochlagerungs-schiene | 34-38 |
| Schaumstoff-Rolle | 30, 33 |
| Schaumstoffschiene | 28-34 |
| Schaumstoffschiene doppelt | 34 |
| Schiefe Ebene | 24 |
| Schließknopf | 93 |
| Schulzeschiene | 34-38 |
| Seitenlagerungskeil | 43 |
| Spreizkeil | 28 |
| Stack-Fingerschienen | 12-13 |
| Ständer für Gewichte | 70 |
| Steckschlüssel | 93 |
| Stock-Halterung | 60,63,67 |

| Artikelbezeichnung | Seite |
|---|---|
| Strickleiter | 84 |
| Stufenbett | 25 |
| Styroporkissen | 45 |
| **T** | |
| Toilette, Mini-, Jonhy Wee | 88 |
| Trikotbezüge zu Schaumstoffschienen | 29-38 |
| Trikotbezug für Nacken- und Knierollen | 50 |
| Tropfglas | 79 |
| **U** | |
| Ulmer Modell | 34 |
| Unterarm-Fix-Verbandschiene | 22 |
| Urinflaschenhalter | 86 |
| **V** | |
| Volkmann-Schiene | 42 |
| **W** | |
| Winde für Extension | 72 |

## faszienrolle & co.

### relexa 2in1
35CM FASZIENROLLE
DER FUNKTIONALE KLASSIKER

### relexa comfort
35CM COMFORT-FASZIENROLLE
MIT INTELLIGENTER UMLAUFRILLE

### relexa double-twin
35CM DOUBLE-TWIN-FASZIENROLLE
MIT VIERFACH EFFEKT

## fitness & yoga

### relexa fitband
DIE OPTIMALE
ERGÄNZUNG

### yogamatte PRO
QUALITÄT ZUM
ANFASSEN

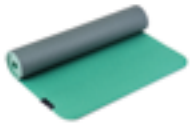

### übungsschlaufe
MEHR REICHWEITE BEI
GYMNASTIK-ÜBUNGEN

## massage

### triggerkegel
DEINE THERAPEUTISCHEN
BEGLEITER IM ALLTAG

auch im set erhältlich

## trinkflasche
800ML AUSLAUFSICHER
MIT FRÜCHTEBEHÄLTER

# relexa faszien-tools

## relexa mini 15 cm
ZUR SELBSTMASSAGE

Verschiedene farben

Verschiedene Farben

## faszienball 8 cm
ZUR MASSAGE UND
TRIGGERPUNKTBEHANDLUNG

Verschiedene Farben

## twinball 8 cm
ZUR NACKENMASSAGE UND
BEI RÜCKENSCHMERZEN

Verschiedene Farben

## faszienball 6cm
ZUR MASSAGE UND
TRIGGERPUNKTBEHANDLUNG

Verschiedene Farben

## relexa quadrupel
DAS 4IN1 FASZIENTOOL

Grau

# relexa faszien-sets

## relexa Starter-Set
FÜR DEN PERFEKTEN START
INS FASZIENTRAINING

Verschiedene Farben

## relexa maxi Set
DIE GANZE WELT DES
FASZIENTRAININGS

Grau

## Starter-Set mini
FÜR FASZIENTRAINING UND
SELBSTMASSAGE

Verschiedene Farben

## trigger stone
FÜR PUNKTUELLE
SELBSTMASSAGE

## relexa rolli
MASSAGEKUGELN MIT
TEMPERATURUNTERSTÜTZUNG

## relexa blumi
MINI-MASSAGETOOL FÜR
JEDEN SCHREIBTISCH

auch im set erhältlich

## relexa multi
TRIGGERPUNKTE EFFEKTIV
SELBST BEHANDELN

## faszienrollen von relexa

FÜR MEHR BEWEGLICHKEIT

Ob im Leistungssport oder im Alltag – Faszientraining ist für das körperliche Wohlbefinden, die Beweglichkeit und Elastizität unerlässlich. Und das nicht ohne Grund. Mit der relexa Massagerollen lassen sich spürbare Wirkungen erzielen:

- Stärkung des Bindegewebes
- Linderung von Muskelkater durch aktive Regeneration der Muskeln
- Steigerung der Durchblutung
- Lösen von Verklebungen im Bindegewebe und Verspannungen
- Verbesserung sowie Vermeidung von Haltungsschäden
- Gezielter Ausgleich bei Fehlbelastungen

# relexa 2in1 faszienrolle

## faszienrolle mit herausnehmbarem Kern

UNIVERSELLE ANWENDUNG DURCH IDEALEN HÄRTEGRAD

Mit 35cm Länge – breiter als herkömmliche Faszeinrollen und daher komfortabler einzusetzen. Dank dieser Breite lösen sie auf bequeme Weise fasziale Verklebungen, behandeln Muskelbeschwerden und beugen diesen vor.

GREEN LINE QUALITÄTS-PRODUKT

Markenrechtlich geschützt wird die relexa Faszienrolle aus hochwertigem EPP (Hartschaum) hergestellt. Wir achten auf eine umweltfreundliche Produktion ohne Weichmacher und das Beste: die Faszienrolle ist später zu 100% recyclebar.

DIE 2IN1 FASZIENROLLE MIT MITTLERER HÄRTE

Einfach und effizient anwendbar. Die speziell optimierte Oberfläche ist ideal für alle Faszienübungen am Rücken, den Beinen, dem Po usw. Sie ist geruchsneutral und fühlt sich angenehm auf der Haut an (frei von Weichmachern und Giftstoffen). Die 2in1 Funktion mit herausnehmbarem Kern, der als Faszienrolle mit geringem Durchmesser dient, ist ideal für z. B. die Fußsohlen einsetzbar. So bietet die relexa noch mehr Einsatzmöglichkeiten.

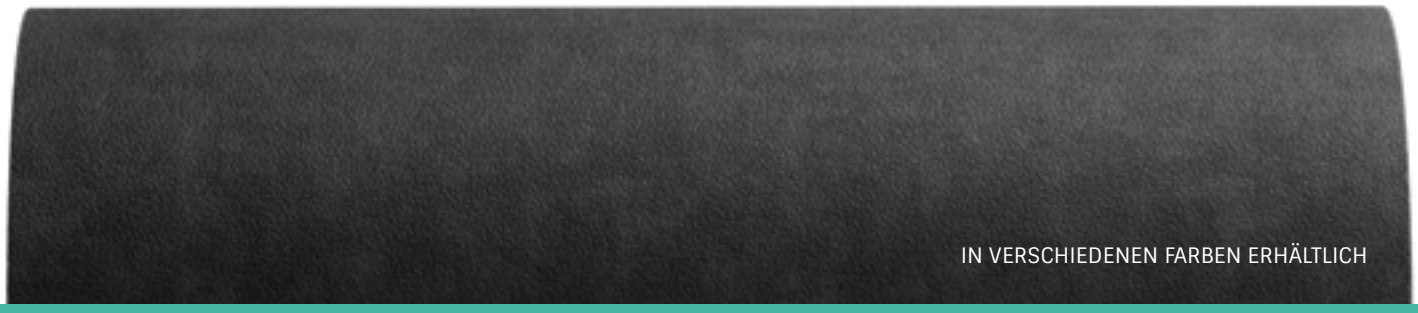

IN VERSCHIEDENEN FARBEN ERHÄLTLICH

# relexa comfort faszienrolle

## faszienrolle mit umlaufrille

IDEAL FÜR SPORT, ALLTAG UND THERAPIE

Mit der Faszienrolle Comfort verbessert sich die Elastizität, die Leistung der Muskulatur wird gestärkt und schmerzhafte Verspannungen werden gelöst. Wie das funktioniert? Durch intensive Selbstmassage mit der Hartschaumrolle. Sie hilft Dir, verklebtes und verhärtetes Bindegewebe (Faszien) bei regelmäßiger Anwendung zu lockern und wieder in Form zu bringen.

DURCHDACHT, EFFEKTIV UND HOCHWERTIG

Die Umlaufrille passt sich optimal der Wirbelsäule an und ermöglicht eine bessere Massage der Rückenmuskulatur. Mit einer spezieller Oberfläche, die abriebfest, robust und physiologisch unbedenklich ist. Die relexa comfort Faszienrolle ist hygienisch und leicht zu reinigen; aus energieschonender Herstellung und das verwendete Material ist recyclefähig. Premium Qualität direkt vom Hersteller aus hochwertigem expandierten Polypropylen.

IN VERSCHIEDENEN FARBEN ERHÄLTLICH

# relexa double-twin faszienrolle

## faszienrolle mit vierfach effekt

FÜR NACKEN, RÜCKEN, GESÄß UND BEINE

Dank der vier Wirkungsbereiche der relexa double-twin Faszienrolle sind vielfältige Massagen und Anwendungen mit nur einem Faszientool möglich. Gleichzeitig können empfindliche Wirbel und Knochen druckentlastet werden. Darüber hinaus wird die Tiefenwirksamkeit der Massage spürbar verbessert, da die Erhebungen der relexa double-twin intensiver auf das Körpergewebe und Triggerpunkte wirken können. Das Faszientraining und die gezielte Selbstmassage können helfen, das Schmerzempfinden im Muskel- und Fasziengewebe mittel- und langfristig zu reduzieren.

NUR EINE FASZIENROLLE FÜR ALLE ANWENDUNGEN – DIE VORTEILE DER ERGONOMISCHEN FORM

IN VERSCHIEDENEN FARBEN ERHÄLTLICH

# Allgemeine Geschäftsbedingungen

der Dr. Paul Koch GmbH, Im Geiselrain 7, 72636 Frickenhausen nachstehend als Verkäufer bezeichnet.

**§ 1 Allgemeines, Begriffsbestimmungen**

1. Der Verkäufer stellt seinen Kunden auf der Seite dr-koch.de einen Katalog im pdf-Format zur Verfügung in dem insbesondere Medizinprodukte sowie Waren aus den Bereichen Fitness, Faszien und Massage angeboten werden. Die folgenden Allgemeinen Geschäftsbedingungen (AGB) gelten für die Geschäftsbeziehung zwischen dem Verkäufer und dem Kunden in ihrer zum Zeitpunkt der Bestellung gültigen Fassung.
2. Verbraucher ist jede natürliche Person, die ein Rechtsgeschäft zu Zwecken abschließt, die überwiegend weder ihrer gewerblichen noch ihrer selbstständigen beruflichen Tätigkeit zugerechnet werden können.
   Unternehmer i. S. d. Geschäftsbedingungen sind natürliche oder juristische Personen oder rechtsfähige Personengesellschaften, die bei Abschluss des Rechtsgeschäfts in Ausübung ihrer gewerblichen oder selbständigen beruflichen Tätigkeit handeln.
   Fachhändler sind Unternehmer, die sich als solche im Onlineshop unter dr-koch.de registriert haben.
   Kunden i. S. d. Geschäftsbedingungen sind sowohl Verbraucher als auch Unternehmer sowie Fachhändler.
3. Individuelle Vertragsabreden haben Vorrang vor diesen AGB. Abweichende, entgegenstehende oder ergänzende AGB werden nicht Vertragsbestandteil, es sei denn, ihrer Geltung wird ausdrücklich zugestimmt.

**§ 2 Vertragsschluss**

1. Die Präsentation der Waren in dem pdf-Katalog des Verkäufers stellt kein Angebot im Rechtssinne dar. Die bestellten Waren können aufgrund der technisch bedingten Darstellungsmöglichkeiten geringfügig anders aussehen als die im Internet dargestellten Waren. Es kann insoweit zu farblichen Abweichungen kommen.
2. Hat der Kunde Interesse an einem in dem Katalog dargestellten Produkt kann sich unter Angabe der entsprechenden Artikelnummer per Mail, Fax, Telefon oder postalisch an den Verkäufer wenden. Dieser wird dem Kunden sodann ein entsprechendes (unverbindliches) Angebot zukommen lassen.
   Fachhändler müssen bei der Erstbestellung ihren Gewerbeausweisweis vorlegen.
   Die Bestellung durch den Kunden kann gegenüber dem Verkäufer unter Bezugnahme auf das (unverbindliche) Angebot per Mail, Fax, Telefon oder postalisch erfolgen. Die Bestellung des Kunden stellt ein verbindliches Angebot auf Abschluss eines Kaufvertrages über die bestellte/n Ware/n dar.
3. Der Verkäufer wird dem Kunden den Eingang Bestellung umgehend bestätigen. Der Kaufvertrag kommt zustande
   a) mit Versand einer separaten E-Mail mit einer Auftragsbestätigung oder
   b) mit der Lieferung der Ware oder
   c) wenn der Kunde nach seiner Bestellung vom Verkäufer zur Zahlung aufgefordert wird, wobei bei dem Eintritt mehrerer Alternativen die zeitlich frühere für den Vertragsschluss maßgeblich ist.
4. Der Vertragsschluss erfolgt unter dem Vorbehalt, im Falle nicht richtiger Selbstbelieferung, nicht zu leisten. Dies gilt nur für den Fall, dass die Nichtlieferung nicht von dem Verkäufer zu vertreten ist und dieser mit der gebotenen Sorgfalt ein konkretes Deckungsgeschäft mit dem Zulieferer abgeschlossen hat. Der Verkäufer wird alle zumutbaren Anstrengungen unternehmen, um die Ware zu beschaffen. Andernfalls wird die Gegenleistung unverzüglich zurückerstattet. Im Falle der Nichtverfügbarkeit der Ware wird der Kunde unverzüglich informiert.
5. Sofern der Kunde die Ware auf elektronischem Wege bestellt, wird der Vertragstext vom Verkäufer gespeichert und dem Kunden nebst den rechtswirksam einbezogenen AGB per E-Mail nach Vertragsschluss zugesandt.

**§ 3 Ansichts- und Auswahlzusendungen**

1. Fachhändler können sog. Ansichts- und Auswahlartikel anfragen. Ein Anspruch hierauf besteht nicht. Werden dem Fachhändler solche auf dessen Wunsch hin überlassen, ist er verpflichtet, diese innerhalb von 14 Tagen ab Auslieferung in einem einwandfreien, unbeschädigten Zustand kostenfrei zurückzusenden.
2. Kommt der Fachhändler seiner Pflicht zur Rücksendung nach Abs. 1 nicht nach, ist der Verkäufer berechtigt die gelieferte Ware zu den Preisen, der dann gültigen Preisliste zu berechnen. Der Fachhändler ist insoweit zur entsprechenden Zahlung verpflichtet.

**§ 4 Eigentumsvorbehalt**

1. Bei Verbrauchern behält sich der Verkäufer das Eigentum an der Ware bis zur vollständigen Zahlung des Kaufpreises vor. Bei Unternehmern behält sich der Verkäufer das Eigentum an der Ware bis zur vollständigen Begleichung aller Forderungen aus einer laufenden Geschäftsbeziehung vor.
2. Bei vertragswidrigem Verhalten des Kunden, insbesondere bei Zahlungsverzug, bei falschen Angaben des Kunden über seine Kreditwürdigkeit oder wenn ein Antrag auf Eröffnung des Insolvenzverfahrens gestellt wird, ist der Verkäufer – gegebenenfalls nach Fristsetzung – berechtigt, vom Vertrag zurückzutreten und die Ware heraus zu verlangen, sofern der Kunde die Gegenleistung noch nicht oder nicht vollständig erbracht hat.
3. Der Unternehmer ist berechtigt, die Ware im ordentlichen Geschäftsgang weiter zu veräußern. Er tritt dem Verkäufer bereits jetzt alle Forderungen i. H. d. Rechnungsbetrags ab, die ihm durch die Weiterveräußerung gegen einen Dritten erwachsen. Der Verkäufer nimmt die Abtretung an. Nach der Abtretung ist der Unternehmer zur Einziehung der Forderung ermächtigt. Der Verkäufer behält sich vor, die Forderung selbst einzuziehen, sobald der Unternehmer seinen Zahlungsverpflichtungen nicht ordnungsgemäß nachkommt und in Zahlungsverzug gerät.
4. Der Verkäufer verpflichtet sich, die ihm zustehenden Sicherheiten auf Verlangen des Kunden insoweit freizugeben, als der realisierbare Wert der Sicherheiten die zu sichernde Forderung um mehr als 10 % übersteigt. Die Auswahl der freizugebenden Sicherheiten obliegt dabei dem Verkäufer.

**§ 5 Vergütung**

1. Der angegebene Kaufpreis ist bindend. Im Kaufpreis ist die gesetzliche Umsatzsteuer enthalten. Gegenüber Fachhändlern benannte Preise verstehen sich – sofern nicht anders ausgewiesen - ohne die gesetzliche Umsatzsteuer. Die beim Versand zusätzlich anfallenden Versandkosten werden dem Kunden im Katalog sowie im Rahmen des (unverbindlichen) Angebots angezeigt. Kosten für Verpackung sind in den Versandkosten bereits enthalten.
2. Der Kunde verpflichtet sich, innerhalb von 14 Tagen nach Erhalt der Auftragsbestätigung per E-Mail bzw. der Rechnung den Gesamtpreis zu zahlen. Nach Ablauf der Frist kommt der Kunde in Zahlungsverzug. Der Verbraucher hat während des Verzugs die Geldschuld i. H. v. 5 Prozentpunkten über dem Basiszinssatz zu verzinsen. Der Unternehmer hat während des Verzugs die Geldschuld i. H. v. 9 Prozentpunkten über dem Basiszinssatz zu verzinsen.
3. Der Kunde hat ein Recht zur Aufrechnung nur, wenn seine Gegenansprüche rechtskräftig festgestellt, anerkannt oder durch den Verkäufer nicht bestritten wurden. Das Recht des Käufers zur Aufrechnung mit vertraglichen und sonstigen Ansprüchen aus der Anbahnung oder Durchführung dieses Vertragsverhältnisses bleibt hiervon unberührt. Der Kunde kann ein Zurückbehaltungsrecht nur ausüben, wenn sein Gegenanspruch auf demselben Vertragsverhältnis beruht.

**§ 6 Zahlungsmöglichkeiten**

1. Dem Kunden werden die ihm zur Verfügung stehenden Zahlungsmittel im Katalog bzw. in dem jeweiligen (unverbindlichen) Angebot angezeigt.

**§ 7 Lieferung (Versand bzw. Bereitstellung)**

1. Der Verkäufer liefert ausschließlich in die im Katalog angegebenen Länder. Lieferungen in andere Länder können durch den Kunden angefragt werden.
2. Der Lieferzeitraum für Lieferungen innerhalb Deutschlands wird in dem jeweiligen (unverbindlichen) Angebot des Verkäufers angegeben. Der Beginn der Lieferfrist bestimmt sich (abhängig von der gewählten Zahlungsart) nach Abs. 3 bis 5.
3. Bei Zahlung per Amazon Pay, PayPal oder per Kreditkarte (per PayPal Plus) beginnt die Lieferfrist einen Tag nach Tätigung der Zahlungsanweisung. Bei allen anderen Zahlungsarten beginnt die Frist einen Tag nach der Bestellung.
4. Fällt der Fristbeginn oder das Fristende auf einen Samstag, Sonntag oder einen gesetzlichen Feiertag, so verschieben sich Fristbeginn bzw. Fristende auf den folgenden Werktag.
5. Wenn digitale Produkte (§ 327 Abs. 1 BGB) bereitgestellt werden müssen, gilt für den Zeitraum bis zur Bereitstellung § 6 Abs. 2-5 entsprechend.
6. Hinsichtlich des Vorbehalts ordnungsgemäßer Selbstbelieferung verweist der Verkäufer auf § 2 Abs. 4 dieser AGB.
7. Der Verkäufer ist zur Teillieferung berechtigt, soweit eine Teillieferung unter Berücksichtigung seiner Interessen dem Kunden zuzumuten ist.
   Dies hat keinen Einfluss auf den Vertragsinhalt, insbesondere auf die vom Verkäufer geschuldete Leistung oder auf die vereinbarte Leistungszeit. Dem Kunden entstehen durch die Teillieferung keine Mehrkosten.

**§ 8 Gefahrübergang**

1. Bei Verbrauchern geht die Gefahr des zufälligen Untergangs und der zufälligen Verschlechterung der verkauften Ware auch beim Versendungskauf mit der Übergabe der Ware auf den Verbraucher über.
2. Bei Unternehmern geht die Gefahr des zufälligen Untergangs und der zufälligen Verschlechterung der Ware mit der Übergabe, beim Versendungskauf mit der Auslieferung der Ware an den Spediteur, den Frachtführer oder der sonst zur Ausführung der Versendung bestimmten Person oder Anstalt auf den Unternehmer über.
3. Der Übergabe steht es gleich, wenn der Kunde mit der Annahme in Verzug ist.

**§ 9 Gesetzliches Widerrufsrecht für Verbraucher**

1. Verbrauchern steht ein gesetzliches Widerrufsrecht zu.
   Unternehmern und Fachhändlern steht grds. kein Widerrufsrecht oder Rückgaberecht zu.

**§ 10 Warenrücksendungen (Fachhändler)**

1. Fachhändler können ihre Waren auf Anfrage und entsprechender (vorheriger) Zustimmung des Verkäufers zurücksenden.
2. Liegt eine solche freiwillige Zustimmung des Verkäufers vor, gelten nachfolgende weitere Bedingungen:
   - Pro Rücksendung werden 15 % des Warenwertes (bei über 100 Euro Warenwert), aber mindestens 15 Euro abgezogen (bei Warenwert unter 100€).
   - Der Fachhändler hat für die Rücksendung das Online-Retourenportal des Verkäufers zu nutzen
   - Der Kauf der Ware darf zum Zeitpunkt der Rücksendung nicht mehr als 3 Monaten gekauft worden sein.
   - Die Ware muss unbeschädigt sein.
   - Rücksendekosten sind vom Fachhändler zu tragen.

**§ 11 Gewährleistung**

1. Dem Kunden steht ein gesetzliches Gewährleistungsrecht zu, welches nach den §§ 8, 9 dieser AGB modifiziert wird. Für digitale Produkte (§ 327 Abs. 1 und Abs. 5 BGB) und Waren mit digitalen Elementen (§ 327a Abs. 3 BGB) steht dem Verbraucher das gesetzliche Gewährleistungsrecht ohne die Modifikation des § 8 aber mit der Modifikation des § 9 dieser AGB zu.
2. Bestellte Waren können farblich geringfügig von den im Internet abgebildeten Waren abweichen. Es wird auf § 2 Abs. 1 dieser AGB verwiesen.
3. Verbraucher haben die Wahl, ob sie Nacherfüllung durch Nachbesserung oder Ersatzlieferung verlangen; § 475 Abs. 5 BGB bleibt unberührt. Der Verkäufer ist berechtigt, die Art der gewählten Nacherfüllung oder die Nacherfüllung vollständig zu verweigern, wenn sie nur mit unverhältnismäßigen Kosten möglich ist. Bei Unternehmen leistet der Verkäufer für Mängel der Ware zunächst nach seiner Wahl Gewähr durch Nachbesserung oder Ersatzlieferung. Dem Kunden stehen die weiteren Sekundärrechte der Gewährleistung unter den gesetzlichen Voraussetzungen zu.
4. Unternehmer müssen dem Verkäufer offensichtliche Mängel der gelieferten Ware innerhalb einer Frist von 2 Wochen ab Empfang der Ware anzeigen; andernfalls ist die Geltendmachung des Gewährleistungsanspruchs ausgeschlossen. Zur Fristwahrung genügt die rechtzeitige Absendung bzw. Mitteilung. Für Kaufleute gilt § 377 HGB.
5. Ist der Kunde Unternehmer, gilt als Beschaffenheit der Ware grds. nur die Produktbeschreibung des Verkäufers als vereinbart. Öffentliche Äußerungen, Anpreisung oder Werbung des Herstellers stellen daneben keine vertragsmäßige Beschaffenheit der Ware dar.
6. Die Verjährungsfrist für Verbraucher beträgt 2 Jahre ab Lieferung der Ware. Hat sich dem Verbraucher ein Mangel innerhalb der Verjährungsfrist gezeigt, so tritt die Verjährung nicht vor dem Ablauf von 4 Monaten nach dem Zeitpunkt ein, in dem sich der Mangel erstmals gezeigt hat. Hat der Verbraucher zur Nacherfüllung oder zur Erfüllung von Ansprüchen aus einer Garantie die Ware dem Unternehmer oder auf Veranlassung des Unternehmers einem Dritten übergeben, so tritt die Verjährung von Ansprüchen wegen des geltend gemachten Mangels nicht vor dem Ablauf von 2 Monaten nach dem Zeitpunkt ein, in dem die nachgebessert oder ersetzte Ware dem Verbraucher übergeben wurde.
7. Die Verjährungsfrist beträgt für Unternehmer 1 Jahr ab Lieferung. Davon abweichend gilt die gesetzliche Regelung in folgenden Fällen: wenn dem Verkäufer grobes Verschulden vorwerfbar ist, wenn der Verkäufer einen Mangel arglistig verschwiegen hat, im Falle von dem Verkäufer zurechenbaren Körper- und Gesundheitsschäden und bei Verlust des Lebens des Unternehmers, im Falle einer Garantie sowie im Fall des Lieferregresses gemäß der § 478 BGB und im Falle des Lieferregresses gemäß § 327 u BGB. Die Haftung des Verkäufers nach dem Produkthaftungsgesetz bleibt hiervon unberührt.
8. Der Verkäufer gibt gegenüber dem Kunden keine Garantien im Rechtssinne ab, sofern nicht ausdrücklich etwas anderes vereinbart wurde. Herstellergarantien bleiben hiervon unberührt.

**§ 12 Haftungsbeschränkungen**

1. Bei leicht fahrlässigen Pflichtverletzungen beschränkt sich die Haftung auf den nach Art der Ware vorhersehbaren, vertragstypischen Durchschnittsschaden. Dies gilt auch bei leicht fahrlässigen Pflichtverletzungen der gesetzlichen Vertreter oder Verrichtungs- bzw. Erfüllungsgehilfen des Verkäufers. Der Verkäufer haftet nicht bei leicht fahrlässiger Verletzung unwesentlicher Vertragspflichten. Er haftet hingegen für die Verletzung vertragswesentlicher Rechtspositionen des Kunden. Vertragswesentliche Rechtspositionen sind solche, die der Vertrag dem Kunden nach dem Vertragsinhalt und -zweck zu gewähren hat. Der Verkäufer haftet ferner für die Verletzung von Verpflichtungen, deren Erfüllung die ordnungsgemäße Durchführung des Vertrags überhaupt erst ermöglicht und auf deren Einhaltung der Kunde vertrauen darf.
2. Die vorstehenden Haftungsbeschränkungen betreffen nicht Ansprüche des Kunden aus Garantien und/oder Produkthaftung. Weiter gelten die Haftungsbeschränkungen nicht bei Arglist, bei Verletzung vertragswesentlicher Pflichten sowie bei dem Verkäufer zurechenbaren Körper- und Gesundheitsschäden bzw. bei Verlust des Lebens des Kunden.
3. Der Verkäufer haftet nur für eigene Inhalte auf der Webseite seines Online-Shops. Soweit mit Links der Zugang zu anderen Webseiten ermöglicht wird, ist der Verkäufer für die dort enthaltenen fremden Inhalte nicht verantwortlich. Er macht sich die fremden Inhalte nicht zu Eigen. Sofern der Verkäufer Kenntnis von rechtswidrigen Inhalten auf externen Webseiten erhält, wird er den Zugang zu diesen Seiten unverzüglich sperren.

**§ 13 Schlussbestimmungen, Streitschlichtung**

1. Es gilt das Recht der Bundesrepublik Deutschland. Bei Verbrauchern, die den Vertrag nicht zu beruflichen oder gewerblichen Zwecken abschließen, gilt diese Rechtswahl nur insoweit, als nicht der gewährte Schutz durch zwingende Bestimmungen des Rechts des Staates, in dem der Verbraucher seinen gewöhnlichen Aufenthalt hat, entzogen wird. Die Bestimmungen des UN-Kaufrechts finden keine Anwendung. § 22, 100 Abs. 9 TDSG bleibt unberührt.
2. Ist der Kunde Kaufmann, juristische Person des öffentlichen Rechts oder ein öffentlich-rechtliches Sondervermögen, ist Gerichtsstand für alle Streitigkeiten aus diesem Vertrag das an dem Geschäftssitz des Verkäufers zuständige Gericht, sofern nicht ein ausschließlicher Gerichtsstand gegeben ist. Der Verkäufer ist jedoch auch berechtigt, den Kaufmann an seinem Wohn- oder Geschäftssitzgericht zu verklagen. Die Zuständigkeit aufgrund eines ausschließlichen Gerichtsstands bleibt hiervon unberührt.
3. Wir sind verpflichtet, Sie darüber zu informieren, dass im Hinblick auf die sog. Online-Streitbeilegung seitens der Europäischen Kommission eine entsprechende Online-Plattform bereitgehalten wird. Diese Plattform können Sie unter folgendem Link abrufen: www.ec.europa.eu/consumers/odr. In diesem Zusammenhang sind wir darüber hinaus verpflichtet, Ihnen unsere E-Mail-Adresse mitzuteilen. Diese lautet: info@dr-koch.de

   Wir sind weder bereit noch verpflichtet, an Streitbeilegungsverfahren vor einer Verbraucherschlichtungsstelle teilzunehmen.

**Stand: November 2023**

# Widerrufsrecht für Verbraucher sowie Muster-Widerrufsformular

## a) Widerrufsrecht für Verbraucher für Fernabsatzverträge/

Verbraucher – d.h. jede natürliche Person, die ein Rechtsgeschäft zu Zwecken abschließt, die überwiegend weder ihrer gewerblichen noch ihrer selbstständigen beruflichen Tätigkeit zugerechnet werden können - können ihre Vertragserklärung bei Verträgen bei denen sich der Verbraucher zur Zahlung eines Entgeltes verpflichtet unter folgenden Voraussetzungen widerrufen:

**Im Falle eines Vertrags über eine oder mehrere paketversandfähige Waren, die den Verbraucher in einer einheitlichen Lieferung erreichen, die getrennt geliefert werden oder die dem Verbraucher in mehreren Teilsendungen oder Stücken geliefert werden:**

### Widerrufsbelehrung

**Widerrufsrecht**

Sie haben das Recht, binnen vierzehn Tagen ohne Angabe von Gründen diesen Vertrag zu widerrufen.
Die Widerrufsfrist beträgt vierzehn Tage ab dem Tag, an dem Sie oder ein von Ihnen benannter Dritter, der nicht der Beförderer ist, die letzte Ware in Besitz genommen haben bzw. hat.

Um Ihr Widerrufsrecht auszuüben, müssen Sie uns (Dr. Paul Koch GmbH, Im Geiselrain 7, 72636 Frickenhausen, Telefon: +49 (0) 70 22 / 4 05 95 -0, Telefax: +49 (0) 70 22 / 4 05 95 -55, E-Mail: info@dr-koch.de) mittels einer eindeutigen Erklärung (z. B. ein mit der Post versandter Brief, Telefax oder E-Mail) über Ihren Entschluss, diesen Vertrag zu widerrufen, informieren. Sie können dafür das beigefügte Muster-Widerrufsformular verwenden, das jedoch nicht vorgeschrieben ist.

Zur Wahrung der Widerrufsfrist reicht es aus, dass Sie die Mitteilung über die Ausübung des Widerrufsrechts vor Ablauf der Widerrufsfrist absenden.

**Folgen des Widerrufs**

Wenn Sie diesen Vertrag widerrufen, haben wir Ihnen alle Zahlungen, die wir von Ihnen erhalten haben, einschließlich der Lieferkosten (mit Ausnahme der zusätzlichen Kosten, die sich daraus ergeben, dass Sie eine andere Art der Lieferung als die von uns angebotene, günstigste Standardlieferung gewählt haben), unverzüglich und spätestens binnen vierzehn Tagen ab dem Tag zurückzuzahlen, an dem die Mitteilung über Ihren Widerruf dieses Vertrags bei uns eingegangen ist. Für diese Rückzahlung verwenden wir dasselbe Zahlungsmittel, das Sie bei der ursprünglichen Transaktion eingesetzt haben, es sei denn, mit Ihnen wurde ausdrücklich etwas anderes vereinbart; in keinem Fall werden Ihnen wegen dieser Rückzahlung Entgelte berechnet.

Wir können die Rückzahlung verweigern, bis wir die Waren wieder zurückerhalten haben oder bis Sie den Nachweis erbracht haben, dass Sie die Waren zurückgesandt haben, je nachdem, welches der frühere Zeitpunkt ist.

Sie haben die Waren unverzüglich und in jedem Fall spätestens binnen vierzehn Tagen ab dem Tag, an dem Sie uns über den Widerruf dieses Vertrags unterrichten, an uns zurückzusenden oder zu übergeben. Die Frist ist gewahrt, wenn Sie die Waren vor Ablauf der Frist von vierzehn Tagen absenden.

Sie tragen die unmittelbaren Kosten der Rücksendung der Waren.

Sie müssen für einen etwaigen Wertverlust der Waren nur aufkommen, wenn dieser Wertverlust auf einen zur Prüfung der Beschaffenheit, Eigenschaften und Funktionsweise der Waren nicht notwendigen Umgang mit ihnen zurückzuführen ist.

**Ausschluss des Widerrufsrechts**
Das Widerrufsrecht besteht nicht für Verträge zur Lieferung,

- von Waren, die nicht vorgefertigt sind und für deren Herstellung eine individuelle Auswahl oder Bestimmung durch den Verbraucher maßgeblich ist oder die eindeutig auf die persönlichen Bedürfnisse des Verbrauchers zugeschnitten sind und/oder
- von Waren, die schnell verderben können oder deren Verfallsdatum schnell überschritten würde.

**Vorzeitiges Erlöschen des Widerrufsrechts**
Das Widerrufsrecht erlischt vorzeitig für Verträge zur Lieferung,

- von versiegelter Waren, die aus Gründen des Gesundheitsschutzes oder der Hygiene nicht zur Rückgabe geeignet sind, wenn ihre Versiegelung nach der Lieferung entfernt wurde
- von Waren, wenn diese nach der Lieferung auf Grund ihrer Beschaffenheit untrennbar mit anderen Gütern vermischt wurden.

## b) Muster-Widerrufsformular

### Muster-Widerrufsformular

(Wenn Sie den Vertrag widerrufen wollen, dann füllen Sie bitte dieses Formular aus und senden Sie es zurück.)

- An **Dr. Paul Koch GmbH, Im Geiselrain 7, 72636 Frickenhausen, Telefax: +49 (0) 70 22 / 4 05 95 -55, E-Mail: info@dr-koch.de**

- Hiermit widerrufe(n) ich/wir (*) den von mir/uns (*) abgeschlossenen Vertrag über den Kauf der folgenden Waren (*)/ die Erbringung der folgenden Dienstleistung (*)
- Bestellt am (*)/erhalten am (*)
- Name des/der Verbraucher(s)
- Anschrift des/der Verbraucher(s)
- Unterschrift des/der Verbraucher(s) (nur bei Mitteilung auf Papier)
- Datum

_____
(*) Unzutreffendes streichen.

# Zahlung & Versand

Ab einem Warenwert von **500,- EUR** bestellen Sie im Shop versandkostenfrei.

## Infos für Fachhändler

| Warenwert | Versandkosten in Deutschland | Versandkosten im Ausland | Bestellart |
|---|---|---|---|
| unter 100 € | 21,90 € | 24,90 € | Fax, E-Mail, Telefon |
| über 100 € | 16,90 € | 22,90 € | Fax, E-Mail, Telefon |
| unter 50 € | 15,90 € | 21,90 € | Webshop |
| über 50 € | 11,90 € | 17,90 € | Webshop |

## Infos für Endkunden

**Versand durch DHL National**

**Zahlungsarten:**
Vorauskasse, Amazon Pay Express, Amazon Pay, PayPal, PayPal Checkout, Rechnungskauf per PayPal, Kredit- oder Debitkarte per PayPal, SEPA-Lastschrift per PayPal, Später zahlen mit Ratepay via PayPal.

| Warenwert | Versandkosten in Deutschland | Bestellart |
|---|---|---|
| ab 0 € | 6,90 € | Webshop |
| über 29 € | 0 € | Webshop |

dr. paul koch
GESUNDHEITSPRODUKTE

**dr. paul koch gmbh**
IM GEISELRAIN 7
72636 FRICKENHAUSEN

+ 49 7022 40595-0

info@dr-koch.de

+ 49 7022 40595-55

**www.dr-koch.de**

Änderungen vorbehalten