



dr. paul koch
GESUNDHEITSPRODUKTE

Gültig ab 01.01.2024

TAGESAKTUELLE PREISE IM SHOP



Dr. Paul Koch

Ihr Spezialist für mehr Gesundheit
Traditionsunternehmen seit 1879

KATALOG

UNSERE PRODUKTVIELFALT AUF EINEN BLICK

Liebe Kundinnen, liebe Kunden,

bitte nutzen Sie für Bestellungen vorzugsweise unseren Webshop:

www.dr-koch.de

TIPP: Wir empfehlen Ihnen, sich im dr-koch.de Webshop anzumelden, damit Sie sich jederzeit Ihre Händler-Einkaufspreise im Shop anzeigen lassen können und rund um die Uhr bestellen können.

Händlerinformation für Neuanmeldungen/Erstbestellung:

- 1. Schritt: Anmelden
- 2. Schritt: Erstbestellung ohne sichtbare Händlerpreise (werden manuell von uns vor der Auslieferung angepasst)
- 3. Schritt: Auftragsbestätigung mit tagesaktuellen Händlerpreisen
- 4. Schritt: Auslieferung

Ab der Zweitbestellung finden Sie Ihre Händlerpreise nach dem Login.

Im unangemeldetem Zustand finden Sie unverbindliche Preisempfehlungen (UVP).

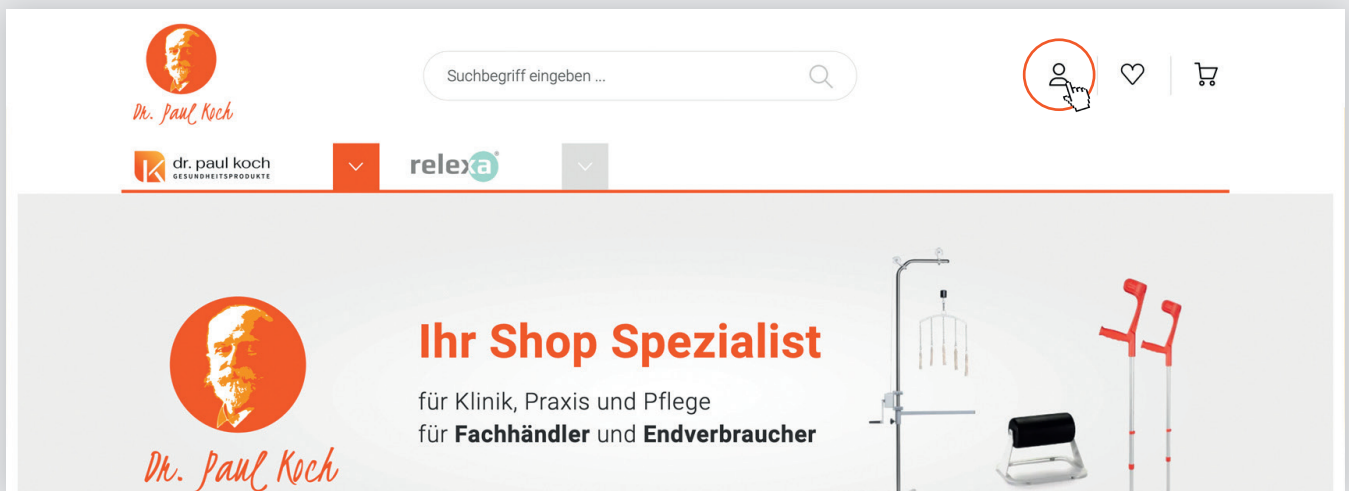

The screenshot shows the top navigation bar of the website. On the left is the Dr. Paul Koch logo. In the center is a search bar with the placeholder text 'Suchbegriff eingeben ...'. On the right are icons for user login, a heart (wishlist), and a shopping cart. Below the navigation bar is a banner with the Dr. Paul Koch logo on the left, the text 'Ihr Shop Spezialist für Klinik, Praxis und Pflege für Fachhändler und Endverbraucher' in the center, and images of medical equipment on the right.

NEWSLETTER

Wenn Sie in Zukunft die aktuellsten Unterlagen erhalten möchten, können Sie sich bei unserem Newsletter anmelden.

Hierüber werden Sie immer pünktlich die neuen Kataloge, Preislisten und Angebote per E-Mail erhalten:

E-MAIL ADRESSE

ANMELDUNG 



Sie finden in diesem Katalog alle Arten von Schaumpolstern und Lagerungshilfen. Sollten Sie einmal die gewünschte Größe, Ausführung oder Oberfläche nicht finden, dann wenden Sie sich bitte an uns, wir werden unser Möglichstes tun. Alle Polster sind standardmäßig mit weißem Kunstleder bezogen, können jedoch in vielen anderen Farben geliefert werden. Außerdem finden Sie in diesem Katalog eine Vielzahl von Artikeln zur Mobilisation, zur Pflege und Artikel, die zur Infusion und in den Praxen und Kliniken benutzt werden. Erklärung der Anwendungsbereiche entnehmen Sie bitte den Texten unter den Abbildungen.

Der Großteil unserer Produkte wird im Farbton RAL 9010 weiß kunststoffbeschichtet. Sonderanfertigungen stellen wir gerne für Sie her. Bitte fragen Sie an. In den meisten Fällen werden wir Ihr Problem lösen können. Unser Verkaufsteam steht Ihnen gerne zur Verfügung.

In unserer modernen Gesellschaft ist Gesundheit einer der wichtigsten persönlichen Werte. Die Firma Dr. Paul Koch GmbH trägt durch die Entwicklung und Fertigung medizintechnischer Produkte zur Erhaltung und Wiederherstellung von Gesundheit bei. Wir sind uns der besonderen Verantwortung bewusst.

Wir wünschen Ihnen viel Gesundheit mit unseren Produkten!

Ihr Dr. Paul Koch Team

Wichtige Hinweise

Die zu diesem Katalog erschienene Preisliste (digital) beinhaltet empfohlene VK-Preise (Nettopreise). Diese sind zu Ihrer Orientierung gedacht. Sie finden die Preisliste im Download-Bereich von dr-koch.de

Tagesaktuelle Preise finden Sie in unserem Webshop unter **www.dr-koch.de**

Sollten Ihnen die Fachhandelsrabatte nicht bekannt sein, fragen Sie diese einfach bei uns an! Eingehende Bestellungen/Anfragen über Fax, Brief, Telefon oder E-Mail werden mit tagesaktuellen Auftragsbestätigungen bestätigt.

Schaumstoffschienen/Oberflächen

blank

grauer Schaumstoff

PU-Beschichtung

Schaumstoff mit grauer und elfenweißer PU-Beschichtung

Die PU-Beschichtung ist abwaschbar und schützt den Schaumstoff vor Nässe und Schmutz.

Kunstlederbezug

weiß oder abgebildete Farben gegen Aufpreis

PVC

elfenbeinweiß, dunkelblau, geschweißt

Achten Sie bitte auf die verschiedenen Artikelnummern für blank und PU-beschichtet.

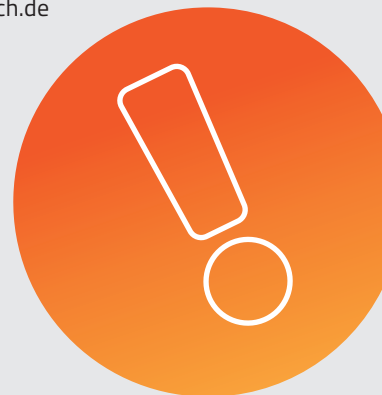

Inhalt

- 3 Informationen
- 6 Geschichte - Dr Paul Koch GmbH

Lagerung und Zubehör

- 8 Fingerschienen und Zubehör
- 20 Hand- und Armlagerungsschienen
- 20 Polster zur Armlagerung
- 26 Polster zur Beinlagerung
- 28 Beinflachlagerungsschienen aus Schaumstoff
- 34 Beinhochlagerungsschienen aus Schaumstoff
- 42 Volkmanschienen
- 44 Sonstige Lagerungshilfen und Polster
- 48 Halbrollen und Rollen mit Bezügen
- 52 Röntgenkissen
- 56 Cramer-Schienen

Gehhilfen und Zubehör

- 58 Gehstütze und Polsterschlauch
- 59 Gehstützenhalterungen

Extension und Zubehör

- 68 Rollenträger und Zubehör
- 71 Kopfhalter und Zubehör
- 72 Extensionswinde und Zubehör

Zubehör für Klinik und Praxis

- 75 Gipsbänkchen
- 76 Arm- und Beinstützen
- 77 Bettschirm

Infusion

- 78 Infusionsständer, -stative und Zubehör
- 81 Infusionsflaschenhalter

Rund um die Pflege

- 82 Bettgalgen und Zubehör
- 83 Handgriffe
- 84 Aufrichter
- 85 Bettbogen, Klemmschale
- 86 Urinflaschenhalter
- 87 Hygieneartikel - Minitoilette, Brechbeutel

Fixierung

- 89 OP-Gurte
- 90 Hand- und Fußgelenkfesseln
- 93 OP-Fix-Bänder, Schließknopf

Service

- 94 Farbkarte Kunstlederbezug
- 95 Prüfung der Desinfektionsmittelbeständigkeit
- 96 Index
- 98 Weitere dr. koch Produkte
- 104 AGBs

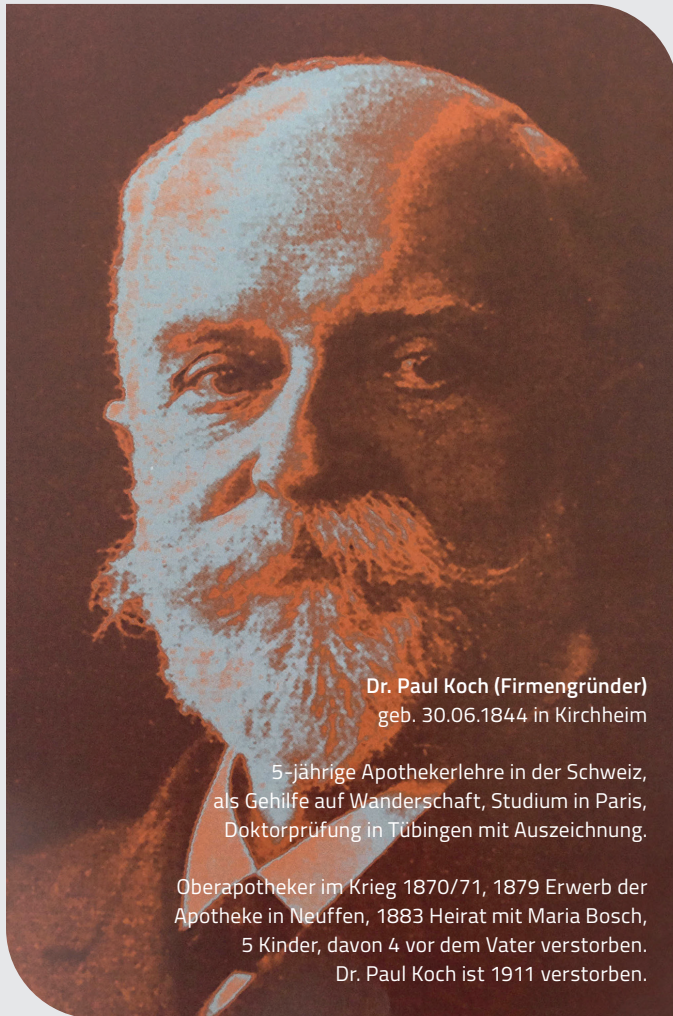

Dr. Paul Koch (Firmengründer)
geb. 30.06.1844 in Kirchheim

5-jährige Apothekerlehre in der Schweiz,
als Gehilfe auf Wanderschaft, Studium in Paris,
Doktorprüfung in Tübingen mit Auszeichnung.

Oberapotheker im Krieg 1870/71, 1879 Erwerb der
Apotheke in Neuffen, 1883 Heirat mit Maria Bosch,
5 Kinder, davon 4 vor dem Vater verstorben.
Dr. Paul Koch ist 1911 verstorben.

GESCHICHTE

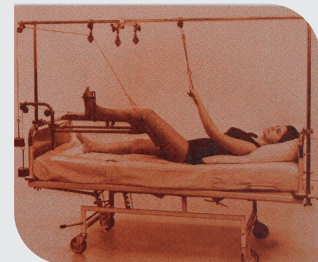
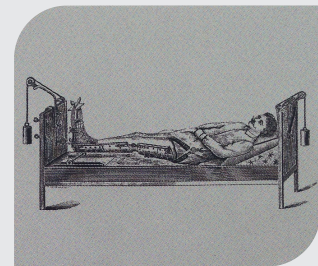

Am Anfang stand eine humanitäre Tat

Den Anstoß zur Gründung der Fabrik gaben die Erlebnisse, die Dr. Paul Koch während des Krieges 1870/71 hatte. Als Oberapotheker zog er der kämpfenden Armee in einem Feldspital bis Paris nach. Die verletzten Soldaten wurden mit überaus primitiven Mitteln wie Holzlatten, Ästen und Stöcken versorgt, ohne dass damit ein medizinisch einwandfreies Ergebnis erzielt werden konnte.

Der Gedanke, etwas durchgreifend Besseres zu schaffen, ließ Dr. Koch nicht ruhen. Die Erfahrungen, welche Dr. Koch im Sanitätsdienst während des Krieges gesammelt hatte, veranlassten ihn, unter Anleitung seines ärztlichen Kameraden, des geheimen Rates Dr. von Bruns in Tübingen (1846-1916), eine Fabrik chirurgischer Verbandschienen und Krankenhausbedarf einzurichten.

1910 Extensionskappe nach Prof. Heussner

Wer als Fachmann vorstehend die Namen berühmter Ärzte gelesen hat und sich in der Medizintechnik auskennt, kann bestätigen, dass viele Produkte der Firma Dr. Paul Koch aus der Medizin, insbesondere der Versorgung von Knochenbrüchen, nicht mehr wegzudenken sind.

1911/12 Neues Fabrikgebäude

Als Vermächtnis an seine Erben und Nachfolger hat Dr. Paul Koch den Rat gegeben, alle Kraft auf die Schienenfabrikation zu konzentrieren und die beiden Apotheken in Neuffen und Owen zu verkaufen. So handelte dann auch der Sohn Georg Koch. Die freiwerdenden Mittel investierte er in ein neues Fabrikgebäude, in dem jetzt großzügiger und rationeller produziert werden konnte.

Dieser mutige Schritt von Georg Koch hat die Weiterentwicklung entscheidend geprägt, denn nur so war es möglich, die durch den Ausbruch des 1. Weltkrieges benötigten großen Stückzahlen an Verbandschienen herzustellen.

Abb. 1: Kopf-Extensionskappe, Prof. Heussner
Abb. 2: Contra-Extensionsschlauch
Abb. 3: Extensionseinrichtung, Dr. Dauben

Jubiläum 50 Jahre 1929

Bereits 1929 konnte das Unternehmen auf eine 50-jährige Tradition zurückblicken. In der Weltwirtschaftskrise gab es für alle Unternehmen sehr viele schwerwiegende Sorgen. So verzichtet man auch auf ein rauschendes Fest, sondern ließ im kleinen Kreis der Mitarbeiter und einiger geladener Gäste die Geschichte der Firma in Gedanken Revue passieren.

Wirtschaftliche Expansion 1948

Wilhelm Hoss, der 1935 als Lehrling in die Firma eingetreten war, unterstützte den Firmeninhaber tatkräftig. Sein besonderer Verdienst war es, den ersten Erweiterungsbau 1948, sowie die folgenden zweiten und dritten Bauabschnitte in späteren Jahren zu planen und durchzuführen.

Extensionseinrichtung nach Dr. Daubenspeck (1970)

Die meisten Spezialitäten aus der Gründungszeit wurden den technischen Möglichkeiten entsprechend immer weiter verbessert. Das umfassende Know-How, leistungsfähigere Materialien und fortschrittliche Fabrikationsmethoden sorgen auch heute noch dafür, dass eine gute Idee erhalten bleibt, das Produkt jedoch ständig optimiert und verbessert wird. Noch immer prägt nachhaltig die humanitäre Grundaufgabe, die der Gründer sich stellte, das Unternehmensziel der Dr. Paul Koch GmbH.

Der Komplementär Paul Koch 1971

Wilhelm Hoss war es auch, der den Betrieb über den Tod des Inhabers mit gutem Erfolg weiterführte, die Produktion laufend modernisierte bis 1971 der Komplementär Paul Koch in der 4. Generation ins Unternehmen eintritt. Mit Paul Koch wurde die Führungsspitze wieder verbreitert und die Last der Geschäftsführung auf jüngere Schultern geladen.

100-jähriges Jubiläum 1979

Hundert Jahre alt werden nur wenige Menschen, und bei dem Organismus Unternehmen ist es nicht viel anders. Wenn ein

Betrieb so viele Jahre existiert hat, dann ist es für die Menschen im Einflussbereich und jene, die die Verantwortung tragen, ein Anlass, zurückzublicken. Für Freunde und Geschäftspartner ist es immer verlockend zu erfahren, wie es eine Firma fertigbrachte, widrigen Zeiten zum Trotz sich zu behaupten, zu wachsen und zu blühen.

1998 Zertifizierung nach ISO 9001

Im Jahr 1998 führte die Firma ein Qualitätsmanagementsystem ein und wurde darauf nach den Normen EN DIN ISO 9001 und EN 46001 zertifiziert. Die Überwachungsaudits wurden in der Folge ebenfalls bestanden. Somit erfüllte das Unternehmen auch die wachsenden Qualitätsanforderungen des Marktes. Die Produktpalette umfasst heute ca. 1500, meist aus eigener Fertigung, Artikel aus dem Bereich Lagerungs- und Pflegehilfsmittel. Noch heute bewähren sich Ideen aus den Gründerzeiten, verbunden mit neuen Innovationen, wie Mikroprozessor gesteuerten, motorischen Bewegungsschienen, welche nach Operationen zur Rehabilitation eingesetzt werden.

1999 Eintritt von Paul Christian Koch

1999 tritt Christian Koch, Diplom Betriebswirt, in das Unternehmen ein und übernimmt die verantwortungsvolle Aufgabe das Unternehmen zusammen mit dem Komplementär Paul Koch in der 5. Generation weiterzuführen. Unter seiner Leitung entstand das neue Corporate Design und eine verstärkte Marketingleistung wie der Aufbau eines umfassenden Außendienstes.

2001 Umwandlung der Dr. Paul Koch KG

Aufgrund eines Schlaganfalls im September 1999 konnte Paul Koch die Geschäfte der Dr. Paul Koch KG nicht mehr fortführen und die Dr. Paul Koch KG wurde 2001 in eine GmbH umgewandelt. Geschäftsführender Gesellschafter ist Paul Christian Koch. Die Produkte der Marke „Dr. Paul Koch“ werden nun schon in der fünften Generation unter neuer Firmierung und Leitung vertrieben.

2002 Umzug nach Frickenhausen

Bis zum Jahr 2001 hatte die Firma Dr. Paul Koch KG ihren Sitz in Neuffen. Ab April 2002 nimmt die neu gegründete Dr. Paul Koch GmbH ihren Geschäftsbetrieb in einem neuen Gebäude im Geiselrain in Frickenhausen auf. Damit setzt das Unternehmen den traditionsreichen Weg einer Firmengeschichte fort.

Böhler-Fingerschiene für 1 Finger

Böhler-Fingerschiene für 1 Finger

Grundnummer	Variante	Bezeichnung	EAN	Artikelnummer-ID
12710000	rund, 23 cm	Böhler-Fingerschiene Michael	4260433255675	12710000;352
12710000	Kerbe, 23 cm	Böhler-Fingerschiene Hendrick	4260433255682	12710000;306
12710000	Öse, 23 cm	Böhler-Fingerschiene Clemens	4260433255699	12710000;335

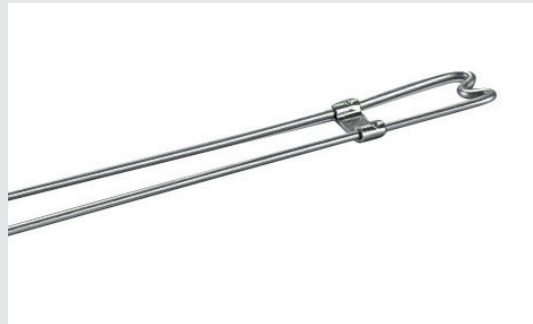
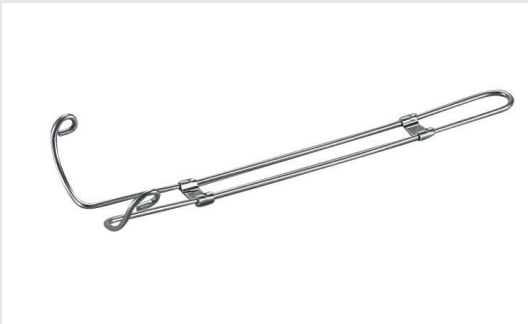

Durch den Aluminiumdraht sind die Fingerschienen röntgenfähig und individuell anpassbar. Die Schienen mit Einkerbung bzw. Öse eignen sich besonders für die Streckung der Finger, weil der durch die Einkerbung (Öse) gezogene Verband nicht abrutschen kann.

Einmal-Polster für Böhler-Fingerschienen

Packung Polster à 5 Stück aus Schaumstoff

Grundnummer	Variante	Bezeichnung	EAN	Artikelnummer-ID
12710600		Polster zu den Michael, Hendrik, Clemens Schienen	4260433255705	12710600;0



Die Fingerschienen nach Böhler werden in das Polster hineingesteckt.

Fingerschiene für 2 Finger

Fingerschiene für 2 Finger

Grundnummer	Variante	Bezeichnung	EAN	Artikelnummer-ID
12720000	rund	Fingerschiene Lea	4260433255712	12720000;351
12720000	mit Kerbe	Fingerschiene Anna	4260433259024	12720000;321
12720000	mit Öse	Fingerschiene Ella	4260433259031	12720000;322

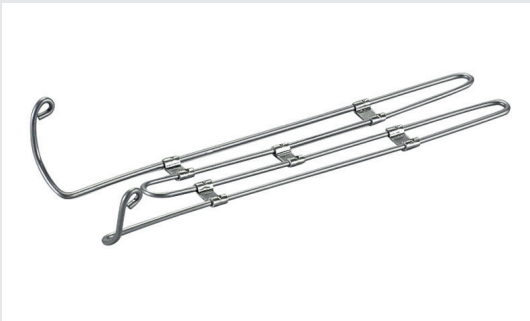

Durch den Aluminiumdraht sind die Fingerschienen röntgenfähig und individuell anpassbar. Die Schienen mit Einkerbung bzw. Öse eignen sich besonders für die Streckung der Finger, weil der durch die Einkerbung (Öse) gezogene Verband nicht abrutschen kann.

Einmalpolster für Fingerschienen für 2 Finger

Packung Polster à 5 Stück aus Schaumstoff

Grundnummer	Variante	Bezeichnung	EAN	Artikelnummer-ID
12720700		Polster zu den Lea, Anna, Ella Schienen	4260433255729	12720700;0



Die Fingerschienen nach Böhler werden in das Einmal-Polster hineingesteckt.

Fingerschiene nach Kienle

Fingerschiene nach Kienle				
Grundnummer	Variante	Bezeichnung	EAN	Artikelnummer-ID
12700000	Gr.1, 29 cm lang	Fingerschiene Henry	4260433255576	12700000;285
12700000	Gr.2, 26 cm lang	Fingerschiene Henry	4260433255583	12700000;288
12700000	Gr.3, 23 cm lang	Fingerschiene Henry	4260433255590	12700000;289
12700000	Gr.4, 20 cm lang	Fingerschiene Henry	4260433255606	12700000;292
12700000	Gr.5, 18 cm lang	Fingerschiene Henry	4260433255613	12700000;295

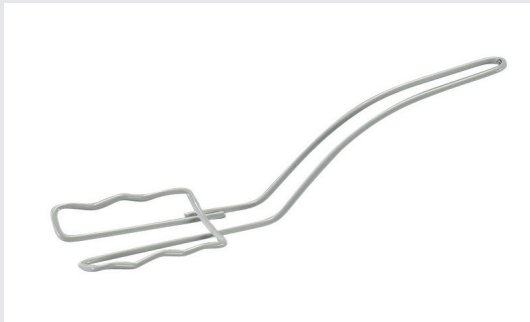

Zur Ruhigstellung der Finger eignet sich die Fingerschiene nach Kienle. Sie kann entweder mit einem Einmal-Polster oder durch ein selbst angefertigtes Polster aus Watte und Mullbinden vervollständigt werden. Durch das breite Armschild der Fingerschiene kann nicht nur der Finger, sondern auch das Handgelenk ruhiggestellt werden. Das leicht biegsame Fingerteil kann individuell zurechtgebogen werden.

Einmal-Polster für Kienle - Fingerschienen

Packung Einmal-Polster à 5 Stück aus Schaumstoff				
Grundnummer	Variante	Bezeichnung	EAN	Artikelnummer-ID
12700500	Gr. 1	Polster zu Henry Schiene	4260433255620	12700500;249
12700500	Gr. 2	Polster zu Henry Schiene	4260433255637	12700500;262
12700500	Gr. 3	Polster zu Henry Schiene	4260433255644	12700500;275
12700500	Gr. 4	Polster zu Henry Schiene	4260433255651	12700500;278
12700500	Gr. 5	Polster zu Henry Schiene	4260433255668	12700500;279



Packung Einmal-Polster à 5 Stück aus Schaumstoff für die Fingerschiene nach Kienle.

Cramer-Fingerschiene

Cramer-Fingerschiene

Grundnummer	Variante	Bezeichnung	EAN	Artikelnummer-ID
12200000	12x2 cm	Cramer-Fingerschiene Casper	4260433258980	12200000;61
12200000	20x2 cm	Cramer-Fingerschiene Casper	4260433254838	12200000;85
12200000	30x2 cm	Cramer-Fingerschiene Casper	4260433254845	12200000;107

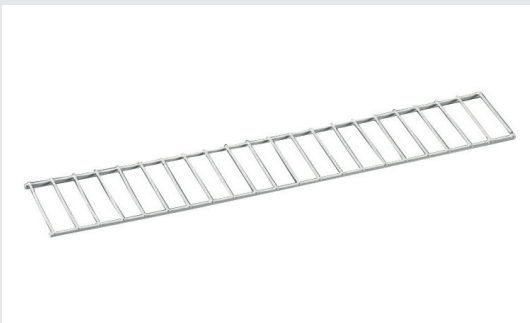

Polsterschlauch siehe unter Seite 58



Stack-Schiene

Info - Stack-Schienen

Strecksehnenverletzungen der Fingerendglieder werden bei konservativer Behandlung gern mit der Stack'schen Schiene behandelt. Das Prinzip der Stack'schen Schiene beruht auf einer Hyperextension des verletzten Fingerendgliedes. Die Befestigung erfolgt mit Pflasterstreifen oder Klettband und gewährleistet so einen festen Sitz. Sie besteht u.a. aus einem thermoplastischen Acrylharzkunststoff, der zur Verbesserung der Trageeigenschaft mehrfach perforiert ist und so einer Hautmazeration entgegen-

wirken kann. Über einer Flamme (Bunsenbrenner, etc.) und auch im heißen Wasser lässt sich dieses Material nachformen. Die Kappe über der Phalanx media kann mit einem Klettband oder Pflaster fixiert werden. Es ist trotz vielfältiger Verbesserungen dieser Schienen ratsam, den zu behandelten Finger mindestens mit einem Schlauchverband zu überziehen. Besser noch ist ein Auskleiden der Schiene mit einem dünnen Polstermaterial, dann ist eine Mazeration nicht möglich.

Stack-Schienen Größen

Die Größenvorlage für Stack-Schienen finden Sie auch auf unserer Internetseite unter Downloads.

- 1 Umfang 4,5 cm
- 2 Umfang 5 cm
- 3 Umfang 5,5 cm
- 4 Umfang 6 cm
- 5 Umfang 6,5 cm
- 6 Umfang 7,5 cm
- 7 Umfang 8 cm

Stack-Schiene, weiß				
Grundnummer	Variante	Bezeichnung	EAN	Artikelnummer-ID
13000100	Gr. 1 Fingerumfang 4,5 cm	Stack-Schiene Lia	4260433255972	13000100;259
13000100	Gr. 2 Fingerumfang 5 cm	Stack-Schiene Lia	4260433256023	13000100;272
13000100	Gr. 3 Fingerumfang 5,5 cm	Stack-Schiene Lia	4260433256078	13000100;291
13000100	Gr. 4 Fingerumfang 6 cm	Stack-Schiene Lia	4260433256122	13000100;294
13000100	Gr. 5 Fingerumfang 6,5 cm	Stack-Schiene Lia	4260433256177	13000100;297
13000100	Gr. 6 Fingerumfang 7,5 cm	Stack-Schiene Lia	4260433256221	13000100;282
13000100	Gr. 7 Fingerumfang 8 cm	Stack-Schiene Lia	4260433256276	13000100;284



Stack-Schiene, hautfarben

Grundnummer	Variante	Bezeichnung	EAN	Artikelnummer-ID
13000110	Gr. 00 Fingerumfang 3,5cm	Stack-Schiene Ida	4260433259246	13000110;422
13000110	Gr. 0 Fingerumfang 4 cm	Stack-Schiene Ida	4260433259253	13000110;420
13000110	Gr. 1 Fingerumfang 4,5cm	Stack-Schiene Ida	4260433255996	13000110;287
13000110	Gr. 2 Fingerumfang 5 cm	Stack-Schiene Ida	4260433256047	13000110;272
13000110	Gr. 3 Fingerumfang 5,5 cm	Stack-Schiene Ida	4260433256092	13000110;291
13000110	Gr. 4 Fingerumfang 6 cm	Stack-Schiene Ida	4260433256146	13000110;294
13000110	Gr. 5 Fingerumfang 6,5 cm	Stack-Schiene Ida	4260433256191	13000110;297
13000110	Gr. 5,5 Fingerumfang 7 cm	Stack-Schiene Ida	4260433259284	13000110;424
13000110	Gr. 6 Fingerumfang 7,5 cm	Stack-Schiene Ida	4260433256245	13000110;282
13000110	Gr. 7 Fingerumfang 8 cm	Stack-Schiene Ida	4260433256290	13000110;284

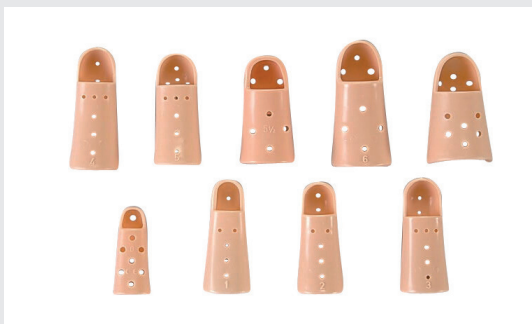

Stack-Schiene gepolstert, weiß

Grundnummer	Variante	Bezeichnung	EAN	Artikelnummer-ID
13000101	Gr. 1 Fingerumfang 4,5 cm	Stack-Schiene Max	4260433255989	13000101;287
13000101	Gr. 2 Fingerumfang 5 cm	Stack-Schiene Max	4260433256030	13000101;272
13000101	Gr. 3 Fingerumfang 5,5 cm	Stack-Schiene Max	4260433256085	13000101;291
13000101	Gr. 4 Fingerumfang 6 cm	Stack-Schiene Max	4260433256139	13000101;294
13000101	Gr. 5 Fingerumfang 6,5 cm	Stack-Schiene Max	4260433256184	13000101;297
13000101	Gr. 6 Fingerumfang 7,5 cm	Stack-Schiene Max	4260433256238	13000101;282
13000101	Gr. 7 Fingerumfang 8 cm	Stack-Schiene Max	4260433256283	13000101;284



Stack-Schiene gepolstert, hautfarben

Grundnummer	Variante	Bezeichnung	EAN	Artikelnummer-ID
13000111	Gr. 1 Fingerumfang 4,5 cm	Stack-Schiene Jan	4260433256009	13000111;287
13000111	Gr. 2 Fingerumfang 5 cm	Stack-Schiene Jan	4260433256054	13000111;272
13000111	Gr. 3 Fingerumfang 5,5 cm	Stack-Schiene Jan	4260433256108	13000111;291
13000111	Gr. 4 Fingerumfang 6 cm	Stack-Schiene Jan	4260433256153	13000111;294
13000111	Gr. 5 Fingerumfang 6,5 cm	Stack-Schiene Jan	4260433256207	13000111;297
13000111	Gr. 6 Fingerumfang 7,5 cm	Stack-Schiene Jan	4260433256252	13000111;282
13000111	Gr. 7 Fingerumfang 8 cm	Stack-Schiene Jan	4260433256306	13000111;284



Fingerschienen-Satz

Fingerschienen-Satz

Grundnummer	Variante	Bezeichnung	EAN	Artikelnummer-ID
13000102	Set a 4 Stück Gr. 1-6 im Etui	Stack-Schiene weiß	4260433256320	13000102;0
13000701		Etui für Stack-Fingerschienen	4260433256337	13000701;0
13000113	Set a 4 Stück Gr. 1-6 im Etui	Stack-Schiene hautfarben	4260433256344	13000113;0



Stack-Schienen gibt es in verschiedenen Größen, die möglichst alle in einem kleinen Sortiment bereithalten werden sollten. Nur dadurch lässt sich ein reibungsloser Behandlungsablauf gewährleisten.

Stack-Schiene, gespalten

Stack-Schiene, gespalten, hautfarben

Grundnummer	Variante	Bezeichnung	EAN	Artikelnummer-ID
13000112	Gr. 00	Stack-Schiene Kim	4260433259260	13000112;421
13000112	Gr. 1	Stack-Schiene Kim	4260433256016	13000112;286
13000112	Gr. 2	Stack-Schiene Kim	4260433256061	13000112;271
13000112	Gr. 3	Stack-Schiene Kim	4260433256115	13000112;290
13000112	Gr. 4	Stack-Schiene Kim	4260433256160	13000112;293
13000112	Gr. 5	Stack-Schiene Kim	4260433256214	13000112;296
13000112	Gr. 5,5	Stack-Schiene Kim	4260433259277	13000112;423
13000112	Gr. 6	Stack-Schiene Kim	4260433256269	13000112;281
13000112	Gr. 7	Stack-Schiene Kim	4260433256313	13000112;283



Knopflochschiene

Knopflochschiene nach Stack, hautfarben

Grundnummer	Variante	Bezeichnung	EAN	Artikelnummer-ID
13000911	Gr. 1	Knopflochschiene Till	4260433256351	13000911;249
13000911	Gr. 2	Knopflochschiene Till	4260433256368	13000911;262
13000911	Gr. 3	Knopflochschiene Till	4260433256375	13000911;275
13000911	Gr. 4	Knopflochschiene Till	4260433256382	13000911;278
13000911	Gr. 5	Knopflochschiene Till	4260433256399	13000911;279
13000911	Gr. 6	Knopflochschiene Till	4260433256405	13000911;280



Klett- und Flauschband

Klettband Meterware

Grundnummer	Variante	Bezeichnung	EAN	Artikelnummer-ID
13014700	20 mm	Velcro-Klett standard	4260433256436	13014700;81
13014700	25 mm	Velcro-Klett standard	4260433256443	13014700;96
13014700	30 mm	Velcro-Klett standard	4260433256450	13014700;103
13014703	50 mm	Klett weiß, standard	4260433256467	13014703;0

Flauschband Meterware

Grundnummer	Variante	Bezeichnung	EAN	Artikelnummer-ID
13024400	20 mm	Velcro-Flausch weiß standard	4260433256474	13024400;80
13024400	25 mm	Velcro-Flausch weiß standard	4260433256481	13024400;96
13024400	30 mm	Velcro-Flausch weiß standard	4260433256498	13024400;103
13024403	50 mm	Flausch weiß standard	4260433256504	13024403;0

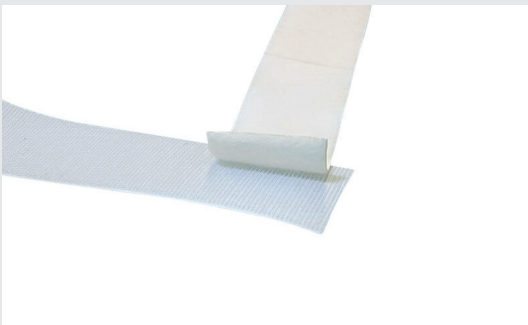

Das Klett- und Flauschband wird meterweise geliefert.

Anwendungsmöglichkeiten:

- Fixierung von Finger- und Handschienen
- Befestigung von Polstern an Schienen, z.B. Braunsche Schienen, Volkmannschienen, Armschienen
- Patientensicherung

Klett- und Flauschband

Klettband zur Fixierung der Stack-Schienen

Grundnummer	Variante	Bezeichnung	EAN	Artikelnummer-ID
13000000	klein	Klettband Lilly	4260433255958	13000000;307
13000000	groß	Klettband Lilly	4260433255965	13000000;299



Alu-Band-Rolle

Alu-Band, Rolle, 3 m lang, gepolstert

Grundnummer	Variante	Bezeichnung	EAN	Artikelnummer-ID
10320000	15 mm breit	Alu-Band-Rolle Nils	4260433251509	10320000;64
10320000	19 mm breit	Alu-Band-Rolle Nils	4260433251516	10320000;73
10320000	25 mm breit	Alu-Band-Rolle Nils	4260433251523	10320000;92



Dieses einseitig mit Schaumstoff gepolsterte Aluminiumband (Aluminiumstärke 1 mm) wird zur Ruhigstellung von Fingern verwendet. Nach Abmessen der entsprechenden Länge wird das erforderliche Maß zurechtgeschnitten. Die Schiene ist so lang zu wählen, dass sie dorsalseitig über die Fingerkuppe des verletzten Fingers 3 - 4 cm übergreift. Um ein Verrutschen zu verhindern, kann sie mit mehreren Pflasterstreifen semizirkulär am Finger befestigt werden. Die endgültige Fixierung erfolgt mit einer Mull- oder elastischen Binde. Durch das Aluminium bleibt der Verband röntgenfähig. Die Rollen sind in Längen von 3 lfm lieferbar.

Aluminium-Stab

Aluminium-Stab für Fingerverbände, gepolstert

Grundnummer	Variante	Bezeichnung	EAN	Artikelnummer-ID
10321000	480x13 mm	Aluminium-Stab Pia	4260433251530	10321000;137
10321000	480x18 mm	Aluminium-Stab Pia	4260433251547	10321000;138
10321000	480x25 mm	Aluminium-Stab Pia	4260433251554	10321000;139



Die Aluminiumstäbe sind einseitig mit Schaumstoff gepolstert. Sie werden für Fingerverbände benutzt.

Fingerschiene, röhrenförmig

Fingerschiene, röhrenförmig, gepolstert

Grundnummer	Variante	Bezeichnung	EAN	Artikelnummer-ID
12740100	50 mm lang	Fingerschiene Lara	4260433255781	12740100;142
12740100	75 mm lang	Fingerschiene Lara	4260433255798	12740100;183
12740100	90 mm lang	Fingerschiene Lara	4260433255804	12740100;197



Die Fingerschiene ist aus Aluminium und mit 5 mm dickem Schaumstoff gepolstert. Dadurch ist sie röntgenfähig und individuell anpassbar.

Fingerschiene, gebogen

Fingerschiene, gebogen, gepolstert

Grundnummer	Variante	Bezeichnung	EAN	Artikelnummer-ID
12730000	40 mm lang	Fingerschiene Lars	4260433255736	12730000;120
12730000	65 mm lang	Fingerschiene Lars	4260433255743	12730000;173
12730000	100 mm lang	Fingerschiene Lars	4260433255750	12730000;47
12730000	150 mm lang	Fingerschiene Lars	4260433255767	12730000;66
12730000	180 mm lang	Fingerschiene Lars	4260433255774	12730000;72



Die Fingerschiene ist aus Aluminium und mit 5 mm dickem Schaumstoff gepolstert. Sie ist röntgenfähig und individuell anpassbar.

Frosch Fingerschiene

Frosch-Fingerschiene, gepolstert

Grundnummer	Variante	Bezeichnung	EAN	Artikelnummer-ID
14160000	klein 58 mm lang	Froschfingerschiene Cleo	4260433256566	14160000;311
14160000	mittel 70 mm lang	Froschfingerschiene Cleo	4260433256573	14160000;325
14160000	groß 75 mm lang	Froschfingerschiene Cleo	4260433256580	14160000;302



Diese Aluminiumschiene mit seitlichen Anbiegelaschen ist individuell anpassbar und röntgenfähig. Das 5 mm dicke Schaumstoffpolster schützt den Finger zusätzlich.

Aluminiumschiene

Aluminiumschiene einseitig gepolstert 40x9 cm

Grundnummer	Variante	Bezeichnung	EAN	Artikelnummer-ID
10340000		Aluminiumschiene Bea	4260433251608	10340000;0



Diese Schiene ist für die Ruhigstellung, Schonung, Fixierung usw. von Unter- und Oberarm geeignet. Sie ist einseitig mit Schaumstoff gepolstert und durch das Aluminium röntgenfähig.

Armschiene aus Kunststoff

Armschiene aus Kunststoff; mit Klettbändern, ausziehbar 47-57 cm

Grundnummer	Variante	Bezeichnung	EAN	Artikelnummer-ID
10851500	Gr. 1	Armschiene Emma	4260433251806	10851500;0

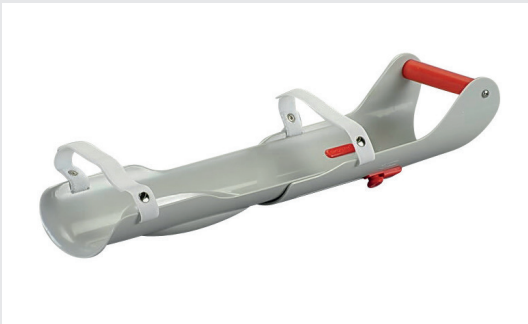

Die Armschiene wird zur Fixierung des Armes bei intravenösen Dauertropfinfusionen verwendet. Der am Infusionsgerät angelegte Arm wird in Pro- oder Supinationsstellung gelagert. Der Arm wird mit Klettbändern fixiert. Mit einem Gurt kann die Schiene am Bett befestigt werden.

Alu-Schiene

Alu-Schiene beidseitig gepolstert

Grundnummer	Variante	Bezeichnung	EAN	Artikelnummer-ID
10322000	20x3 cm	Alu-Schiene Ingo	4260433251561	10322000;88
10322000	20x5 cm	Alu-Schiene Ingo	4260433251578	10322000;89
10322000	30x5 cm	Alu-Schiene Ingo	4260433251585	10322000;111
10322000	40x7 cm	Alu-Schiene Ingo	4260433251592	10322000;132
10322000	40x9 cm	Alu-Schiene Ingo	4260433258690	10322000;134



Diese Schienen werden zur Ruhigstellung und Lagerung von Verletzungen verwendet. Zunächst wird die verletzte Stelle mit einer Wundauflage versorgt. Dann erst wird auf der Schiene gelagert und mit einem Bindenverband fixiert.

Injektionskissen / PVC

Injektionskissen, PVC-Bezug

Grundnummer	Variante	Bezeichnung	EAN	Artikelnummer-ID
10850000	elfenbeinweiß	Injektionskissen Gabi 45x15 cm, 8/4 cm hoch	4260433251721	10850000;135
10850000	elfenbeinweiß	Injektionskissen Gabi 30x15 cm, 7,5/4 cm hoch	4260433251738	10850000;106
10850123	dunkelblau	Injektionskissen Gabi 30x15 cm, 7,5/4 cm hoch	4260433251752	10850123;217
10850121	dunkelblau	Injektionskissen Gabi 30x15 cm, 7,5/4 cm hoch	4260433251745	10850121;217



Das Injektionskissen ist aus Schaumstoff mit abwaschbarem PVC-Bezug erhältlich. Kann auf Wunsch mit Klett- und Flauschband zur Fixierung an Arm und Bett geliefert werden.

Injektionskissen / PU-Beschichtung

Injektionskissen, PU-Beschichtung

Grundnummer	Variante	Bezeichnung	EAN	Artikelnummer-ID
10850130	elfenbein	Injektionskissen Ava 30x15 cm, 7,5/4 cm	4260433251769	10850130;221
10850131	elfenbein	Injektionskissen Ava 45x15 cm, 7,5/4 cm	4260433251776	10850131;221
10850131	dunkelblau	Injektionskissen Ava 45x15 cm, 7,5/4 cm	4260433251790	10850131;217

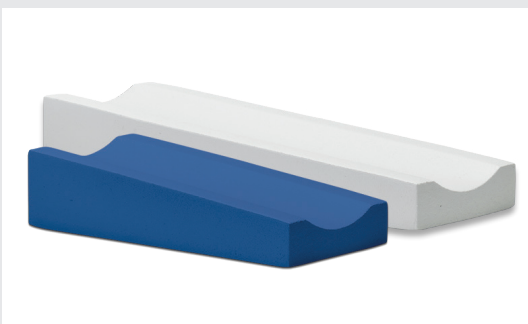

Eigenschaften der **PU-Beschichtung**: robust, wischdesinfizierbar, dicht, hautfreundlich, feuchtigkeitsabweisend, nicht wasserdicht, aber abwaschbar mit nebelfeuchten Tüchern.

Fix-Verbandschiene

Unterarm-Fix-Verbandschiene mit Klettverschluss

Grundnummer	Variante	Bezeichnung	EAN	Artikelnummer-ID
10845000	40x7 cm	Unterarm-Fix-Verbandschiene Ute	4260433251707	10845000;132
10845000	30x5 cm	Unterarm-Fix-Verbandschiene Ute	4260433251714	10845000;111

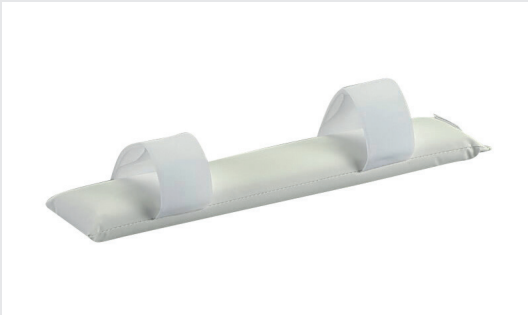

Zur Fixierung des Armes für Infusionen wird die Unterarm-Fix-Verbandschiene verwendet. Die Schiene wird mit Klettbindern fixiert und hat einen abwaschbaren Kunstlederbezug.

Fix-Verbandschiene

Fix-Verbandschiene

Grundnummer	Variante	Bezeichnung	EAN	Artikelnummer-ID
12470000	15 x 3 cm	Fix-Verbandschiene Anton	4260433255132	12470000;69
12470000	20 x 3 cm	Fix-Verbandschiene Anton	4260433255149	12470000;88
12470000	25 x 3 cm	Fix-Verbandschiene Anton	4260433255156	12470000;98
12470000	30 x 3 cm	Fix-Verbandschiene Anton	4260433255163	12470000;110
12470000	40 x 3 cm	Fix-Verbandschiene Anton	4260433255170	12470000;125
12470000	15 x 5 cm	Fix-Verbandschiene Anton	4260433255187	12470000;70
12470000	20 x 5 cm	Fix-Verbandschiene Anton	4260433255194	12470000;89
12470000	25 x 5 cm	Fix-Verbandschiene Anton	4260433255200	12470000;99
12470000	30 x 5 cm	Fix-Verbandschiene Anton	4260433255217	12470000;111
12470000	40 x 5 cm	Fix-Verbandschiene Anton	4260433255224	12470000;130



Die Fix-Verbandschienen bestehen aus Schaumstoff mit Aluminiumeinlagen. Dadurch sind sie biegsam und lassen auch Röntgenstrahlen durch. Vor Verschmutzung wird die Schiene durch einen abwaschbaren Bezug geschützt.

Fix-Verbandschiene

Fix-Verbandschiene				
Grundnummer	Variante	Bezeichnung	EAN	Artikelnummer-ID
12470000	50 x 5 cm	Fix-Verbandschiene Anton	4260433255231	12470000;154
12470000	60 x 5 cm	Fix-Verbandschiene Anton	4260433255248	12470000;167
12470000	30 x 7 cm	Fix-Verbandschiene Anton	4260433255255	12470000;113
12470000	40 x 7 cm	Fix-Verbandschiene Anton	4260433255262	12470000;132
12470000	50 x 7 cm	Fix-Verbandschiene Anton	4260433255279	12470000;156
12470000	60 x 7 cm	Fix-Verbandschiene Anton	4260433255286	12470000;170
12470000	70 x 7 cm	Fix-Verbandschiene Anton	4260433255293	12470000;180
12470000	80 x 7 cm	Fix-Verbandschiene Anton	4260433255309	12470000;193
12470000	30 x 9 cm	Fix-Verbandschiene Anton	4260433255316	12470000;114
12470000	40 x 9 cm	Fix-Verbandschiene Anton	4260433255323	12470000;134
12470000	50 x 9 cm	Fix-Verbandschiene Anton	4260433255330	12470000;158
12470000	60 x 9 cm	Fix-Verbandschiene Anton	4260433255347	12470000;172
12470000	70 x 9 cm	Fix-Verbandschiene Anton	4260433255354	12470000;181
12470000	80 x 9 cm	Fix-Verbandschiene Anton	4260433255361	12470000;195
12470000	90 x 9 cm	Fix-Verbandschiene Anton	4260433255378	12470000;201
12470000	100 x 9 cm	Fix-Verbandschiene Anton	4260433255385	12470000;56
12470000	40 x 11 cm	Fix-Verbandschiene Anton	4260433255392	12470000;122
12470000	50 x 11 cm	Fix-Verbandschiene Anton	4260433255408	12470000;151
12470000	60 x 11 cm	Fix-Verbandschiene Anton	4260433255415	12470000;165
12470000	70 x 11 cm	Fix-Verbandschiene Anton	4260433255422	12470000;174
12470000	80 x 11 cm	Fix-Verbandschiene Anton	4260433255439	12470000;189
12470000	90 x 11 cm	Fix-Verbandschiene Anton	4260433255446	12470000;198
12470000	100 x 11 cm	Fix-Verbandschiene Anton	4260433255453	12470000;50
12470000	120 x 11 cm	Fix-Verbandschiene Anton	4260433255460	12470000;59

Schiefe Ebene

Schiefe Ebene				
Grundnummer	Variante	Bezeichnung	EAN	Artikelnummer-ID
11340400	Gr. 1, 80x22x25 cm	Schiefe Ebene Hannes	4260433252032	11340400;257
11340400	Gr. 2, 60x22x20 cm	Schiefe Ebene Hannes	4260433252049	11340400;269



Die schiefe Ebene wird zur Nachtlagerung verwendet und eignet sich zur Lagerung für das Intervalltraining bei Patienten mit sekundärem Armlymphödem. Schaumstoff mit abwaschbarem Kunstlederbezug in weiß oder nach Farbkarte gegen Aufpreis.

Hoch-Lagerungskeil

Hoch-Lagerungskeil				
Grundnummer	Variante	Bezeichnung	EAN	Artikelnummer-ID
10740100		Hochlagerungskeil Lou	4260433251622	10740100;0



Der Hochlagerungskeil findet seine Anwendung bei der Therapie des Armödems. Schaumstoff mit **Nesselbezug**.
Lagerungsfläche: 65 x 25 cm, Höhe: 36 cm

Arm-Lagerungskeil

Arm-Lagerungskeil

Grundnummer	Variante	Bezeichnung	EAN	Artikelnummer-ID
10740000		Armlagerungskeil nach Magnus	4260433251615	10740000;0



Schaumstoff mit einem abwaschbaren Kunstlederbezug in weiß oder nach Farbkarte gegen Aufpreis. Lagerungsfläche: 53 x 22 cm, Höhe: 30 cm. Zur Armlagerung, speziell im Krankenbett bei hochgestelltem Kopfteil.

Stufenbett

Stufenbett (Würfel) aus Schaumstoff 60x50x40 cm

Grundnummer	Variante	Bezeichnung	EAN	Artikelnummer-ID
11349905		Stufenbett Kiara	4260433253060	11349905;0



Das Stufenbett dient zur schmerzlindernden Lagerung bei akutem Bandscheibenvorfall, Lumbago, Ischialgie (Lumbalgie). Mittelfester Schaumstoff mit abwaschbarem Kunstlederbezug in weiß oder nach Farbkarte gegen Aufpreis.

Bein-Hochlagerungskeil

Bein-Keil				
Grundnummer	Variante	Bezeichnung	EAN	Artikelnummer-ID
1340200	Gr. 1, 72x22x20 cm	Beinhochlagerungskeil Ben	4260433252018	11340200;250
1340200	Gr. 2, 60x22x18 cm	Beinhochlagerungskeil Ben	4260433252025	11340200;263
1340200	Gr. 1, 72x44x20	Beinhochlagerungskeil Ben für 2 Beine	4260433252063	11340200;238
1340200	Gr. 2, 60x44x18	Beinhochlagerungskeil Ben für 2 Beine	4260433252070	11340200;237

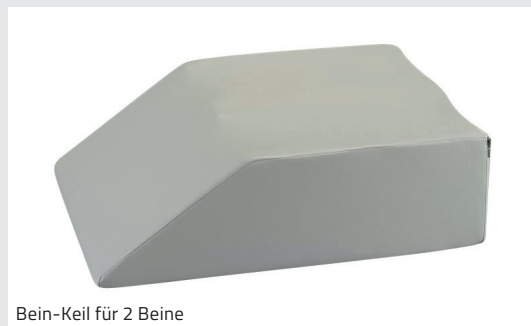

Bein-Keil für 2 Beine

Der Beinhochlagerungskeil wird zur Nachtlagerung verwendet und eignet sich zur Lagerung für das Intervalltraining bei Patienten mit primären und sekundären Beinlymphödemen, mit idiopathischen und orthostatischen Ödemen, mit Phlebödemen und Lipödemen. Schaumstoff mit abwaschbarem Kunstlederbezug in weiß oder nach Farbkarte gegen Aufpreis.

Fußstütze für 2 Beine

Fußstütze für 2 Beine				
Grundnummer	Variante	Bezeichnung	EAN	Artikelnummer-ID
11340800	Gr. 1, 60x35x20 cm	Fußstütze Oliver	4260433252087	11340800;256
11340800	Gr. 2, 60x35x15 cm	Fußstütze Oliver	4260433252094	11340800;270



Als Bettverkürzer zur Vermeidung von Spitzfußbildung. Eine individuelle Abstützung läßt sich durch die Kombination verschiedener Größen erreichen. Kunstlederbezug in weiß oder nach Farbkarte gegen Aufpreis.

Magnus-Keil für 2 Beine

Magnus-Keil

Grundnummer	Variante	Bezeichnung	EAN	Artikelnummer-ID
11340000	für 2 Beine	Beinlagerungskeil nach Magnus	4260433252001	11340000;236



Beinlagerungskeil nach Magnus für 2 Beine in doppelter Breite zur Lagerung mit angewinkeltem Bein (90°). Schaumstoff mit abwaschbarem Kunstlederbezug in weiß oder nach Farbkarte gegen Aufpreis.



Spreizkeil

Spreizkeil				
Grundnummer	Variante	Bezeichnung	EAN	Artikelnummer-ID
11341100	Gr. 1, 35/10x50x15 cm	Spreizkeil Robert	4260433252100	11341100;253
11341100	Gr. 2, 10/25x31x13 cm	Spreizkeil Robert	4260433252117	11341100;265



Zur Spreizung und Fixierung der Beine bei Hüftgelenkluxation und nach Operationen. Schaumstoff mit abwaschbarem Kunstlederbezug in weiß oder nach Farbkarte gegen Aufpreis.

Schaumstoffschiene nach Hartmann

Beinflachlagerungsschiene nach Hartmann für Erwachsene				
Grundnummer	Variante	Bezeichnung	EAN	Artikelnummer-ID
11532100	70x25 cm	Beinflachlagerungsschiene Flo	4260433253077	11532100;239
11532100	70x25 cm, PU-beschichtet	Beinflachlagerungsschiene Flo	4260433253084	11532100;240
11532200	80x25 cm	Beinflachlagerungsschiene Freddy	4260433253091	11532200;245
11532200	80x25 cm, PU-beschichtet	Beinflachlagerungsschiene Freddy	4260433253107	11532200;246



Die Schaumstoffschiene nach Hartmann-DBGM wird nach Endoprothesenoperationen, Schenkelhalsnagelungen und deren Nachbehandlung bei absoluter Ruhigstellung der Extremität, Kniegelenkoperationen (Meniscus) und für Tibiakopffrakturen sowie Patellafrakturen, aber auch für Erste-Hilfe-Fälle zum Transport von der Unfallstelle zum Krankenhaus verwendet.

Trikotbezug

Trikotbezug

Grundnummer	Variante	Bezeichnung	EAN	Artikelnummer-ID
11533901		Trikotbezug zu den Flo Schienen	4260433253602	11533901;400
11533901		Trikotbezug zu den Freddy Schienen	4260433253619	11533901;390

Kunstlederbezug

Kunstlederbezug

Grundnummer	Variante	Bezeichnung	EAN	Artikelnummer-ID
11535200	weiß	Kunstlederbezug zu den Flo Schienen	4260433253718	11535200;382
11535200	rot	Kunstlederbezug zu den Flo Schienen	4260433253510	11535200;347
11535200	tannengrün	Kunstlederbezug zu den Flo Schienen	4260433253527	11535200;371
11535200	beige	Kunstlederbezug zu den Flo Schienen	4260433253534	11535200;207
11535200	dunkelblau	Kunstlederbezug zu den Flo Schienen	4260433253541	11535200;217

Kunstlederbezug

Grundnummer	Variante	Bezeichnung	EAN	Artikelnummer-ID
11535300	weiß	Kunstlederbezug zu den Freddy Schienen	4260433253725	11535300;384
11535300	rot	Kunstlederbezug zu den Freddy Schienen	4260433253473	11535300;347
11535300	tannengrün	Kunstlederbezug zu den Freddy Schienen	4260433253480	11535300;371
11535300	beige	Kunstlederbezug zu den Freddy Schienen	4260433253497	11535300;217
11535300	dunkelblau	Kunstlederbezug zu den Freddy Schienen	4260433253503	11535300;207

Komfortbezug, weiß

Komfortbezug

Grundnummer	Variante	Bezeichnung	EAN	Artikelnummer-ID
11538100	weiß	Komfort-Bezug zu den Flo Schienen	4260433253770	11538100;389



Dieser Komfortbezug ist äußerst hautfreundlich und angenehm. Schadstoffgeprüft nach Öko-Tex-Standard 100. Er ist außerdem wasserundurchlässig, abwischbar und atmungsaktiv. Der Bezug kann bei 90°C in der Maschine gewaschen werden. Tumbler Trocknung bei reduzierter Temperatur. Chemische Reinigung mit Perchlorethylen. Nicht bügeln, nicht bleichen. Material: 100 % Polyester.

Schaumstoffschiene zur Flachlagerung

Beinflachlagerungsschiene für Erwachsene

Grundnummer	Variante	Bezeichnung	EAN	Artikelnummer-ID
11532300	75x25 cm, PU-beschichtet	Beinflachlagerungsschiene Flora	4260433253121	11532300;242
11532300	75x25 cm	Beinflachlagerungsschiene Flora	4260433253114	11532300;241

Beinflachlagerungsschiene für Kinder

Grundnummer	Variante	Bezeichnung	EAN	Artikelnummer-ID
11532700	55x23 cm	Beinflachlagerungsschiene Felix	4260433253138	11532700;0



Zur Lagerung des gestreckten Beins, Ruhigstellung und Fixierung nach Operationen, Entzündungen und Frakturen. Das aus Schaumstoff bestehende Fußbett mindert die Gefahr der Spitzfußbildung. Die Sohle ist durch einen keilförmigen Polyätherschaum stabilisiert. Rotationshemmung durch seitliche Aufkantungen.

Trikotbezug

Trikotbezug

Grundnummer	Variante	Bezeichnung	EAN	Artikelnummer-ID
11533901		Trikotbezug zu den Flora Schienen	4260433253626	11533901;401
11533901		Trikotbezug zu der Felix Schiene	4260433253633	11533901;402

Kunstlederbezug

Kunstlederbezug				
Grundnummer	Variante	Bezeichnung	EAN	Artikelnummer-ID
11535500	weiß	Kunstlederbezug zu den Flora Schienen	4260433253732	11535500;382
11535500	rot	Kunstlederbezug zu den Flora Schienen	4260433253435	11535500;347
11535500	dunkelblau	Kunstlederbezug zu den Flora Schienen	4260433253442	11535500;217
11535500	tannengrün	Kunstlederbezug zu den Flora Schienen	4260433253459	11535500;371
11535500	beige	Kunstlederbezug zu den Flora Schienen	4260433253466	11535500;207
11535600	weiß	Kunstlederbezug zu der Felix Schiene	4260433253749	11535600;382

Komfortbezug, weiß

Komfortbezug				
Grundnummer	Variante	Bezeichnung	EAN	Artikelnummer-ID
11538100	weiß	Komfort-Bezug zu den Flora Schienen	4260433253787	11538100;391



Dieser Komfortbezug ist äußerst hautfreundlich und angenehm. Schadstoffgeprüft nach Öko-Tex-Standard 100. Er ist außerdem wasserundurchlässig, abwischbar und atmungsaktiv. Der Bezug kann bei 90°C in der Maschine gewaschen werden. Tumbler Trocknung bei reduzierter Temperatur. Chemische Reinigung mit Perchlorethylen. Nicht bügeln, nicht bleichen. Material: 100 % Polyester.



Schaumstoffschiene zur Flachlagerung

Beinflachlagerungsschiene für Erwachsene

Grundnummer	Variante	Bezeichnung	EAN	Artikelnummer-ID
11532800	75x30 cm	Beinflachlagerungsschiene Franz	4260433253145	11532800;243
11532800	75x30 cm, PU-Beschichtet	Beinflachlagerungsschiene Franz	4260433253152	11532800;244



Zur Lagerung des gestreckten Beins, Ruhigstellung und Fixierung nach Operationen, Entzündungen und Frakturen. Das aus Schaumstoff bestehende Fußbett mindert die Gefahr der Spitzfußbildung. An der Sohle ist die Schiene durch eine Kunststoffplatte verstärkt. Rotationshemmung durch seitliche Aufkantungen.

Trikotbezug

Trikotbezug

Grundnummer	Variante	Bezeichnung	EAN	Artikelnummer-ID
11533901		Trikotbezug zu den Franz Schienen	4260433253640	11533901;393

Kunstlederbezug

Kunstlederbezug

Grundnummer	Variante	Bezeichnung	EAN	Artikelnummer-ID
11534100	weiß	Kunstlederbezug zu den Franz Schienen	4260433253596	11534100;382
11534100	rot	Kunstlederbezug zu den Franz Schienen	4260433253398	11534100;347
11534100	tannengrün	Kunstlederbezug zu den Franz Schienen	4260433253404	11534100;371
11534100	beige	Kunstlederbezug zu den Franz Schienen	4260433253411	11534100;207
11534100	dunkelblau	Kunstlederbezug zu den Franz Schienen	4260433253428	11534100;217



Komfortbezug, weiß

Komfortbezug

Grundnummer	Variante	Bezeichnung	EAN	Artikelnummer-ID
11538100	weiß	Komfort-Bezug zu den Franz Schienen	4260433253763	11538100;393



Dieser Komfortbezug ist äußerst hautfreundlich und angenehm. Schadstoffgeprüft nach Öko-Text-Standard 100. Er ist außerdem wasserundurchlässig, abwischbar und atmungsaktiv. Der Bezug kann bei 90°C in der Maschine gewaschen werden. Tumbler Trocknung bei reduzierter Temperatur. Chemische Reinigung mit Perchlorethylen. Nicht bügeln, nicht bleichen. Material: 100 % Polyester.

Schaumstoffschiene ohne Sohle

Beinflachlagerungsschiene ohne Sohle

Grundnummer	Variante	Bezeichnung	EAN	Artikelnummer-ID
11535000	70x25 cm	Beinflachlagerungsschiene Fiona	4260433253664	11535000;175
11535000	80x25 cm	Beinflachlagerungsschiene Fiona	4260433253671	11535000;190
11535000	70x25 cm, PU-beschichtet	Beinflachlagerungsschiene Fiona	4260433258911	11535000;176



Die Schienen ohne Sohle eignen sich besonders für Oberschenkelhalsbrüche. Bei diesen Schienen empfiehlt sich ein Trikotschlauch zum Beziehen..

Schaumstoffschiene doppelt

Beinflachlagerungsschiene doppelt

Grundnummer	Variante	Bezeichnung	EAN	Artikelnummer-ID
11535100	PU-beschichtet	Beinflachlagerungsschiene Frieda	4260433253695	11535100;340

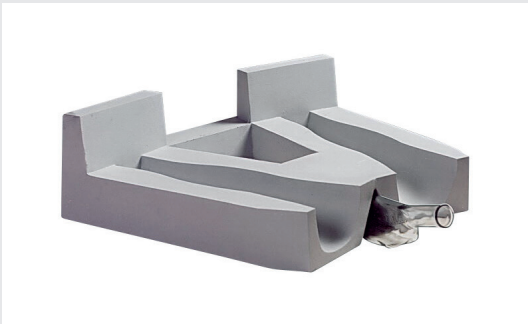

Ulmer Modell mit Aussparung für Urinflasche, doppelt, 70 cm lang

Kunstlederbezug, weiß

Kunstlederbezug

Grundnummer	Variante	Bezeichnung	EAN	Artikelnummer-ID
11535112	weiß	Kunstlederbezug zu den Frieda Schienen	4260433253701	11535112;382

Schaumstoffschiene zur Hochlagerung

Beinhochlagerungsschiene Heike für Erwachsene mit PVC-Sohle

Grundnummer	Variante	Bezeichnung	EAN	Artikelnummer-ID
11533100	75cm, 45°	Beinhochlagerungsschiene Heike	4260433253169	11533100;184
11533100	75cm, 45°, PU-beschichtet	Beinhochlagerungsschiene Heike	4260433253176	11533100;185



Diese Schaumstoffschiene dient der Hochlagerung des Beines bei Knochenbrüchen, Verrenkungen, Quetschungen, Erste-Hilfe-Versorgung und kurzfristigen Behandlungen sowie Venenentzündungen und Thrombosen. Die Schaumstoffhochlagerungsschiene ist an der Sohle zur Verstärkung mit einer Kunststoffplatte ausgestattet. Der Schaumstoff ist weich, wodurch keine Durchblutungsstörungen entstehen. Eine PU-Beschichtung macht die Schiene leicht desinfizierbar.

Trikotbezug

Trikotbezug				
Grundnummer	Variante	Bezeichnung	EAN	Artikelnummer-ID
11533901		Trikotbezug zu den Heike Schienen	4260433253657	11533901;403

Kunstlederbezug

Kunstlederbezug				
Grundnummer	Variante	Bezeichnung	EAN	Artikelnummer-ID
11535800	weiß	Kunstlederbezug zu den Heike Schienen	4260433253756	11535800;382
11535800	rot	Kunstlederbezug zu den Heike Schienen	4260433253350	11535800;347
11535800	tannengrün	Kunstlederbezug zu den Heike Schienen	4260433253367	11535800;371
11535800	beige	Kunstlederbezug zu den Heike Schienen	4260433253374	11535800;207
11535800	dunkelblau	Kunstlederbezug zu den Heike Schienen	4260433253381	11535800;217



Komfortbezug, weiß

Komfortbezug				
Grundnummer	Variante	Bezeichnung	EAN	Artikelnummer-ID
11538100	weiß	Komfort-Bezug zu den Heike Schienen	4260433253794	11538100;395



Dieser Komfortbezug ist äußerst hautfreundlich und angenehm. Schadstoffgeprüft nach Öko-Tex-Standard 100. Er ist außerdem wasserundurchlässig, abwischbar und atmungsaktiv. Der Bezug kann bei 90°C in der Maschine gewaschen werden. Tumbler Trocknung bei reduzierter Temperatur. Chemische Reinigung mit Perchlorethylen. Nicht bügeln, nicht bleichen. Material: 100 % Polyester.

Schaumstoffschiene nach Braun, Schulze

Beinhochlagerungsschiene nach Schulze

Grundnummer	Variante	Bezeichnung	EAN	Artikelnummer-ID
11533800	Gr. 1 75x25cm, 30°	Beinhochlagerungsschiene Hans, Erwachsene	4260433253183	11533800;258
11533800	Gr. 1 75x25cm, 30°, PU-beschichtet	Beinhochlagerungsschiene Hans, Erwachsene	4260433253206	11533800;252
11533800	Gr. 1 75x25cm, 30°, atmungsaktiv	Beinhochlagerungsschiene Hans, Erwachsene	4260433253220	11533800;251
11533801	Gr. 2 55x20cm, 35°	Beinhochlagerungsschiene Holger, Kinder	4260433253190	11533801;273
11533801	Gr. 2 55x20cm, 35°, PU-beschichtet	Beinhochlagerungsschiene Holger, Kinder	4260433253213	11533801;264



Diese Schaumstoffschienen (nach Braun, Schulze) dienen der Hochlagerung des Beines bei Knochenbrüchen, Verrenkungen, Quetschungen, Erste-Hilfe-Versorgung und kurzfristigen Behandlungen sowie Venenentzündungen und Thrombosen. Am Fußende ist die Schaumstoffschiene mit einer Kunststoffplatte verstärkt und mindert so die Spitzfußbildung. Der Schaumstoff ist weich, wodurch keine Durchblutungsstörungen entstehen. Eine PU-Beschichtung macht die Schiene leicht desinfizierbar.

Trikotbezug

Trikotbezug

Grundnummer	Variante	Bezeichnung	EAN	Artikelnummer-ID
11533802	Gr. 1	Trikotbezug zu den Hans Schienen	4260433253237	11533802;249
11533802	Gr. 2	Trikotbezug zu den Holger Schienen	4260433253244	11533802;262

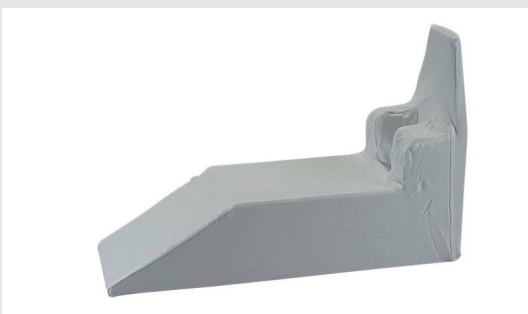

Kunstlederbezug

Kunstlederbezug

Grundnummer	Variante	Bezeichnung	EAN	Artikelnummer-ID
11533804	weiß	Kunstlederbezug Gr.1 zu den Hans Schienen	4260433253251	11533804;382
11533804	rot	Kunstlederbezug Gr.1 zu den Hans Schienen	4260433253275	11533804;347
11533804	dunkelblau	Kunstlederbezug Gr.1 zu den Hans Schienen	4260433253282	11533804;217
11533804	tannengrün	Kunstlederbezug Gr.1 zu den Hans Schienen	4260433253299	11533804;371
11533804	beige	Kunstlederbezug Gr.1 zu den Hans Schienen	4260433253305	11533804;207



Komfortbezug, weiß

Komfortbezug

Grundnummer	Variante	Bezeichnung	EAN	Artikelnummer-ID
11538100	weiß	Komfort-Bezug zu den Hans Schienen	4260433253800	11538100;397



Dieser Komfortbezug ist äußerst hautfreundlich und angenehm. Schadstoffgeprüft nach Öko-Tex-Standard 100. Er ist außerdem wasserundurchlässig, abwischbar und atmungsaktiv. Der Bezug kann bei 90°C in der Maschine gewaschen werden. Tumbler Trocknung bei reduzierter Temperatur. Chemische Reinigung mit Perchlorethylen. Nicht bügeln, nicht bleichen. Material: 100 % Polyester.

Schaumstoffschiene zur Hochlagerung

Beinhochlagerungsschiene für Erwachsene

Grundnummer	Variante	Bezeichnung	EAN	Artikelnummer-ID
11533900	75x25cm, 45°	Beinhochlagerungsschiene Hanna	4260433253558	11533900;178
11533900	75x25 cm, 45°, PU-beschichtet	Beinhochlagerungsschiene Hanna	4260433253565	11533900;177



Durch die breitere und tiefere Ausführung ist diese Hochlagerungsschiene für Gips- und andere Verbände besonders geeignet. Eine PU-Beschichtung macht die Schiene leicht desinfizierbar.

Trikotbezug

Trikotbezug

Grundnummer	Variante	Bezeichnung	EAN	Artikelnummer-ID
11533901		Trikotbezug zu den Hanna Schienen	4260433253572	11533901;404



Kunstlederbezug

Kunstlederbezug				
Grundnummer	Variante	Bezeichnung	EAN	Artikelnummer-ID
11533904	weiß	Kunstlederbezug zu den Hanna Schienen	4260433253589	11533904;383
11533904	rot	Kunstlederbezug zu den Hanna Schienen	4260433253312	11533904;348
11533904	dunkelblau	Kunstlederbezug zu den Hanna Schienen	4260433253329	11533904;218
11533904	tannengrün	Kunstlederbezug zu den Hanna Schienen	4260433253336	11533904;372
11533904	beige	Kunstlederbezug zu den Hanna Schienen	4260433253343	11533904;208



Komfortbezug, weiß

Komfortbezug				
Grundnummer	Variante	Bezeichnung	EAN	Artikelnummer-ID
11538100	weiß	Komfort-Bezug zu den Hanna Schienen	4260433253817	11538100;398



Dieser Komfortbezug ist äußerst hautfreundlich und angenehm. Schadstoffgeprüft nach Öko-Tex-Standard 100. Er ist außerdem wasserundurchlässig, abwischbar und atmungsaktiv. Der Bezug kann bei 90°C in der Maschine gewaschen werden. Tumbler Trocknung bei reduzierter Temperatur. Chemische Reinigung mit Perchlorethylen. Nicht bügeln, nicht bleichen. Material: 100 % Polyester.

Polster

Grundposter mit Trikotbezug und Tasche, waschbar 105x30/ 20x2 cm

Grundnummer	Variante	Bezeichnung	EAN	Artikelnummer-ID
11600610		Grundpolster Gregor	4260433253923	11600610;0



Grundpolster mit Trikotbezug und Tasche, waschbar, für Krapp-Schiene und Giebel-Schiene.

Polster

Einmalpolster Packung à 5 Stück

Grundnummer	Variante	Bezeichnung	EAN	Artikelnummer-ID
11600620		Einmalpolster Elias	4260433253930	11600620;0



Einmalpolster mit Trikotschlauch bezogen und Tasche für Krapp-Schiene und Giebel-Schiene.

Polster

Einmalpolster-Keile Packung à 5 Stück 100x10x3,5/0,8 cm

Grundnummer	Variante	Bezeichnung	EAN	Artikelnummer-ID
11600650		Einmalpolster-Keil	4260433253947	11600650;0



Einmalpolster-Keile für Krapp-Schiene und Giebel-Schiene. .

Polster

Einmalpolster-Quader Packung à 5 Stück 100x10x2 cm

Grundnummer	Variante	Bezeichnung	EAN	Artikelnummer-ID
11600660		Einmalpolster-Quader	4260433253954	11600660;0



Einmalpolster mit Trikotschlauch bezogen und Tasche für Krapp-Schiene und Giebel-Schiene.

Info - Volkmannschiene

Die Volkmannschiene ist eine Lagerungsschiene, die vor allem zur Flachlagerung verwendet wird. Mit Hilfe des T - Stückes und der Schraube kann auch eine gewisse Schräglagerung erreicht werden. Zur Polsterung wird das Schaumstoffpolster verwendet. Damit werden sowohl die Lagerungsfläche als auch die Fußsohle gepolstert. Es ist ebenfalls möglich die Schiene mit Mull- oder elastischen Binden zu polstern, indem man diese um die Schiene wickelt. Die Volkmannschiene ist aus Aluminium gefertigt. Dadurch ist sie röntgenstrahlendurchlässig. Sie ist reinweiß (RAL 9010) kunststoffbeschichtet.

Volkmannschiene

Volkmannschiene für Erwachsene, starr				
Grundnummer	Variante	Bezeichnung	EAN	Artikelnummer-ID
11125007	75 cm	Volkman-Schiene Finn	4260433251974	11125007;182

Polster, waschbar für Volkmannschiene, Kunstfell, Schienenmaß 80/75 cm				
Grundnummer	Variante	Bezeichnung	EAN	Artikelnummer-ID
11150300		Polster - zu Volkmannschiene Finn	4260433251981	11150300;0



Das Polster wird mit Hilfe von selbstklebenden Klettbandern an der Schiene fixiert. Es besteht aus Kunstfell (waschbar)..

Seitenlagerungskeil

Seitenlagerungskeil 30° 32x70x19 cm, Kunstlederbezug

Grundnummer	Variante	Bezeichnung	EAN	Artikelnummer-ID
11340500		Seitenlagerungskeil Daniel	4260433252056	11340500;0



Schaumstoff mit abwaschbarem Kunstlederbezug in weiß oder nach Farbkarte gegen Aufpreis.

Keilkissen

Keilkissen, abwaschbar

Grundnummer	Variante	Bezeichnung	EAN	Artikelnummer-ID
11341600	Gr. 1, 50x40x10 cm L-B-H	Keilkissen Sarah	4260433252223	11341600;255
11341600	Gr. 2, 35x35x10 cm L-B-H	Keilkissen Sarah	4260433252230	11341600;267



Keilkissen zur Kopflagerung in unterschiedlichen Anwendungsbereichen z.B. bei starker BWS-Kyphose. Mittelfester Schaumstoff mit vernähtem Kunstlederbezug, abwaschbar..

Sandsack

Sandsack				
Grundnummer	Variante	Bezeichnung	EAN	Artikelnummer-ID
11347000	15x10 cm 0,4 kg	Sandsack Sina	4260433252896	11347000;67
11347000	20x10 cm 0,5 kg	Sandsack Sina	4260433252902	11347000;82
11347000	15x15 cm 0,8 kg	Sandsack Sina	4260433252919	11347000;68
11347000	20x15 cm 1,0 kg	Sandsack Sina	4260433252926	11347000;84
11347000	30x15 cm 2,0 kg	Sandsack Sina	4260433252933	11347000;105
11347000	40x15 cm 2,5 kg	Sandsack Sina	4260433252940	11347000;123
11347000	50x15 cm 3,0 kg	Sandsack Sina	4260433252957	11347000;152
11347000	20x20 cm 1,5 kg	Sandsack Sina	4260433252964	11347000;86
11347000	30x10 cm 2,5 kg	Sandsack Sina	4260433252971	11347000;104
11347000	40x20 cm 3,5 kg	Sandsack Sina	4260433252988	11347000;124
11347000	35x25 cm 4,0 kg	Sandsack Sina	4260433252995	11347000;115
11347000	40x30 cm 6,0 kg	Sandsack Sina	4260433253008	11347000;127
11347000	45x30 cm 7,0 kg	Sandsack Sina	4260433253015	11347000;136
11347000	60x40 cm 10,0 kg	Sandsack Sina	4260433253022	11347000;166



Der Sandsack mit abwaschbarem PVC-Bezug in weiß. Die Sandsäcke werden zur Lagerung und seitlichen Abstützung von Extremitäten benutzt. Auch Schaumstoffschienen können mit Sandsäcken stabilisiert werden. Zur postoperativen Beschwerung von Wunden sind kleine Sandsäcke gut geeignet.



Styroporkissen

Styroporkissen, abwaschbar

Grundnummer	Variante	Bezeichnung	EAN	Artikelnummer-ID
11348000	40x30 cm	Lagerungskissen Mia	4260433253039	11348000;126
11348000	70x30 cm	Lagerungskissen Mia	4260433253046	11348000;179
11348000	80x60 cm	Lagerungskissen Mia	4260433253053	11348000;192



Das Lagerungskissen, mit abwaschbarem PVC-Bezug in weiß, ist mit kleinen Styroporkugeln gefüllt.

Styroporkissen

Krankenring, aufblasbar und Textilbezug, waschbar 45x16 cm Ø

Grundnummer	Variante	Bezeichnung	EAN	Artikelnummer-ID
11542600		Krankenring Bruno	4260433253824	11542600;0



OP-Nackenkissen

OP-Nackenkissen verschweißt, Kunstleder

Grundnummer	Variante	Bezeichnung	EAN	Artikelnummer-ID
11341850	40x18x10 cm	OP-Nackenkissen Lina	4260433252254	11341850;0



Zur stützenden Lagerung des Nackens. Weicher Schaumstoff mit Kunstlederbezug in weiß oder nach Farbkarte gegen Aufpreis.

OP-Kissen

OP-Kissen, Kunstlederbezug

Grundnummer	Variante	Bezeichnung	EAN	Artikelnummer-ID
11543100	35x40 cm	OP-Kissen Leon	4260433253848	11543100;116
11543100	40x40 cm	OP-Kissen Leon	4260433253855	11543100;129
11543100	40x60 cm	OP-Kissen Leon	4260433253862	11543100;131



Zur stützenden Lagerung des Kopfes. Weicher Schaumstoff mit abwaschbarem Kunstlederbezug in weiß oder nach Farbkarte gegen Aufpreis. Höhe 10 cm.

Anti-Decubitus-Auflage

Anti-Decubitus-Auflage strukturiert, atmungsaktiv

Grundnummer	Variante	Bezeichnung	EAN	Artikelnummer-ID
14000200	60x60 cm	Anti-Decubitus-Auflage Eva	4260433256535	14000200;169
14000200	90x60 cm	Anti-Decubitus-Auflage Eva	4260433256542	14000200;200
14000200	195x90 cm	Anti-Decubitus-Auflage Eva	4260433256559	14000200;76

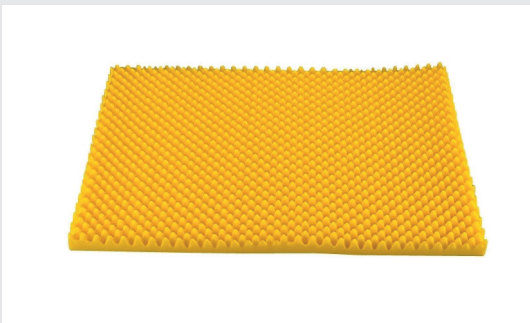

Die Anti-Decubitus-Auflage strukturiert, aus atmungsaktivem Schaumstoff. Diese Auflagen sind luftdurchlässig, dadurch wird die Bildung von Druckgeschwüren vermieden.



Rollen / PVC

Nacken- und Knierolle, PU-beschichtet

Grundnummer	Variante	Bezeichnung	EAN	Artikelnummer-ID
11341870	elfenbein	Nacken- und Knierolle Emil 40x13 cm	4260433252506	11341870;221
11341871	elfenbein	Nacken- und Knierolle Emil 50x15 cm	4260433252513	11341871;221

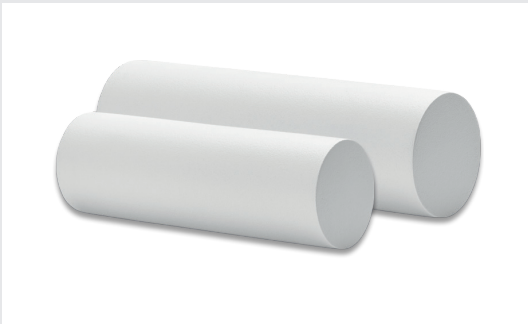

Eigenschaften der **PU-Beschichtung**: robust, wischdesinfizierbar, dicht, hautfreundlich, feuchtigkeitsabweisend, nicht wasserdicht, aber abwaschbar mit nebelfeuchten Tüchern. Der Trikotbezug ist einfach überziehbar.

Rollen / Kunstleder

Nacken- und Knierolle 40x13 cm, Kunstlederbezug, abwaschbar

Grundnummer	Variante	Bezeichnung	EAN	Artikelnummer-ID
11341803	rot	Nacken- und Knierolle Luca	4260433252353	11341803;347
11341803	schokoladenbraun	Nacken- und Knierolle Luca	4260433258799	11341803;356
11341803	olive	Nacken- und Knierolle Luca	4260433258805	11341803;332
11341803	dunkelblau	Nacken- und Knierolle Luca	4260433252360	11341803;217
11341803	schwarz	Nacken- und Knierolle Luca	4260433252377	11341803;360
11341803	türkis	Nacken- und Knierolle Luca	4260433252384	11341803;375
11341803	weiss	Nacken- und Knierolle Luca	4260433252391	11341803;381
11341803	enzianblau	Nacken- und Knierolle Luca	4260433258812	11341803;222
11341803	apfelgrün	Nacken- und Knierolle Luca	4260433257631	11341803;202



Nacken- und Knierolle 50x15 cm, Kunstlederbezug, abwaschbar

Grundnummer	Variante	Bezeichnung	EAN	Artikelnummer-ID
11341813	rot	Nacken- und Knierolle Timo	4260433252407	11341813;347
11341813	dunkelblau	Nacken- und Knierolle Timo	4260433252414	11341813;217
11341813	schwarz	Nacken- und Knierolle Timo	4260433252421	11341813;360
11341813	türkis	Nacken- und Knierolle Timo	4260433252438	11341813;375
11341813	weiss	Nacken- und Knierolle Timo	4260433252445	11341813;381
11341813	palisander	Nacken- und Knierolle Timo	4260433258829	11341813;338
11341813	apfelgrün	Nacken- und Knierolle Timo	4260433257570	11341813;202

Nacken- und Knierolle 65x15 cm, Kunstlederbezug, abwaschbar

Grundnummer	Variante	Bezeichnung	EAN	Artikelnummer-ID
11341827	rot	Nacken- und Knierolle Milan	4260433252452	11341827;347
11341827	dunkelblau	Nacken- und Knierolle Milan	4260433252469	11341827;217
11341827	schwarz	Nacken- und Knierolle Milan	4260433252476	11341827;360
11341827	türkis	Nacken- und Knierolle Milan	4260433252483	11341827;375
11341827	weiss	Nacken- und Knierolle Milan	4260433252490	11341827;381
11341827	apfelgrün	Nacken- und Knierolle Milan	4260433257563	11341827;202

Die Nacken- und Knierollen sind mit einem **Kunstlederbezug** überzogen und mit einem Reißverschluss versehen. Zur Therapie und allgemeinen Lagerung, sowie zur unterstützenden Lagerung der Kniegelenke und des Nackens.

Trikotbezug für Nacken- und Knierolle

Trikotbezug				
Grundnummer	Variante	Bezeichnung	EAN	Artikelnummer-ID
11342000	natur	Trikotbezug zu den Rollen Luca	4260433252520	11342000;329
11342000	blau	Trikotbezug zu den Rollen Luca	4260433252551	11342000;209
11342000	weiß	Trikotbezug zu den Rollen Luca	4260433252582	11342000;382
11342001	natur	Trikotbezug zu den Rollen Timo	4260433252537	11342001;329
11342001	blau	Trikotbezug zu den Rollen Timo	4260433252568	11342001;209
11342001	weiß	Trikotbezug zu den Rollen Timo	4260433252599	11342001;382
11342002	natur	Trikotbezug zu den Rollen Milan	4260433252544	11342002;329
11342002	blau	Trikotbezug zu den Rollen Milan	4260433252575	11342002;209
11342002	weiß	Trikotbezug zu den Rollen Milan	4260433252605	11342002;382



Halbrolle

Halbrolle, Kunstlederbezug mit Reißverschluss

Grundnummer	Variante	Bezeichnung	EAN	Artikelnummer-ID
11341300	weiß	Halbrolle Ron Gr.1, 40x22x11 cm	4260433252124	11341300;382
11341300	rot	Halbrolle Ron Gr.1, 40x22x11 cm	4260433252148	11341300;347
11341300	dunkelblau	Halbrolle Ron Gr.1, 40x22x11 cm	4260433252155	11341300;217
11341300	schwarz	Halbrolle Ron Gr.1, 40x22x11 cm	4260433252162	11341300;360
11341300	türkis	Halbrolle Ron Gr.1, 40x22x11 cm	4260433252179	11341300;375
11341300	apfelgrün	Halbrolle Ron Gr.1, 40x22x11 cm	4260433257624	11341300;202
11341301	weiß	Halbrolle Sven Gr.2, 40x15x7,5 cm	4260433252131	11341301;382
11341301	rot	Halbrolle Sven Gr.2, 40x15x7,5 cm	4260433252186	11341301;347
11341301	dunkelblau	Halbrolle Sven Gr.2, 40x15x7,5 cm	4260433252193	11341301;217
11341301	schwarz	Halbrolle Sven Gr.2, 40x15x7,5 cm	4260433252209	11341301;360
11341301	türkis	Halbrolle Sven Gr.2, 40x15x7,5 cm	4260433252216	11341301;375
11341301	enzianblau	Halbrolle Sven Gr.2, 40x15x7,5 cm	4260433258751	11341301;222
11341301	apfelgrün	Halbrolle Sven Gr.2, 40x15x7,5 cm	4260433257587	11341301;202



Schaumstoff mit abwaschbarem Kunstlederbezug in weiß oder nach Farbkarte gegen Aufpreis.



Info - Röntgen-Fixierkeile und Polster

Röntgen-Fixierkeile und -Polster werden in der Röntgendiagnostik und in der Röntgentherapie zum Fixieren des Patienten verwendet, da sie eine optimale, strahlendurchlässige Unterlage bieten.

Die Röntgen-Fixierteile werden in folgenden Varianten geliefert:

blank = grauer Schaumstoff
 PU-beschichtet = grauer Schaumstoff mit PU-Beschichtung

Die PU-Beschichtung ist abwaschbar und schützt den Schaumstoff vor Nässe und Schmutz.
 Bitte beachten Sie die verschiedenen Artikelnummern für blank und PU-beschichteten Schaumstoff.

Röntgen-Fixierkeile

Röntgen-Fixierkeil				
Grundnummer	Variante	Bezeichnung	EAN	Artikelnummer-ID
11345001	Keil, 24x18x6 cm	Röntgen-Fixierhilfe Clara, blank	4260433252643	11345001;359
11345001	Keil, 25x20x7 cm	Röntgen-Fixierhilfe Mark, blank	4260433252834	11345001;418
11345024	Keil, 25x20x7 cm	Röntgen-Fixierhilfe Clara, PU-beschichtet	4260433252704	11345024;418
11345024	Keil, 24x18x6 cm	Röntgen-Fixierhilfe Mark, PU-beschichtet	4260433252773	11345024;357



Röntgen-Fixierkeile

Röntgen-Fixierkeile

Grundnummer	Variante	Bezeichnung	EAN	Artikelnummer-ID
11345001	Keil, 20x25x11 cm	Röntgen-Fixierhilfe Delia, blank	4260433252810	11345001;87
11345001	Keil, 20x12x6 cm	Röntgen-Fixierhilfe Björn, blank	4260433252827	11345001;83
11345024	Keil, 20x25x11 cm	Röntgen-Fixierhilfe Delia, PU-beschichtet	4260433252681	11345024;87
11345024	Keil, 20x12x6 cm	Röntgen-Fixierhilfe Björn, PU-beschichtet	4260433252698	11345024;83



Röntgen-Fixierkeile

Röntgen-Fixierkeile

Grundnummer	Variante	Bezeichnung	EAN	Artikelnummer-ID
11345001	Keil groß, 24x36x11 cm	Röntgen-Fixierhilfe Patrick, blank	4260433252612	11345001;303
11345001	Keil mittel, 24x18x11 cm	Röntgen-Fixierhilfe Celina, blank	4260433252629	11345001;326
11345001	Keil klein, 18x10x5 cm	Röntgen-Fixierhilfe Jens, blank	4260433252636	11345001;312
11345024	Keil groß 36x24x11 cm	Röntgen-Fixierhilfe Patrick, PU-beschichtet	4260433252742	11345024;301
11345024	Keil mittel 24x18x11 cm	Röntgen-Fixierhilfe Celina, PU-beschichtet	4260433252759	11345024;324
11345024	Keil klein 18x10x5 cm	Röntgen-Fixierhilfe Jens, PU-beschichtet	4260433252766	11345024;310



Röntgen-Polster

Röntgen-Fixierpolster, rechteckig

Grundnummer	Variante	Bezeichnung	EAN	Artikelnummer-ID
11345001	rechteckig, 24x18x3 cm	Röntgen-Fixierhilfe Linus, blank	4260433252650	11345001;344
11345001	rechteckig, 24x18x5 cm	Röntgen-Fixierhilfe Diana, blank	4260433252667	11345001;345
11345001	rechteckig, 25x20x7 cm	Röntgen-Fixierhilfe Joris, blank	4260433252803	11345001;418
11345024	rechteckig, 25x20x7 cm	Röntgen-Fixierhilfe Linus, PU-beschichtet	4260433252674	11345024;417
11345024	rechteckig, 24x18x3 cm	Röntgen-Fixierhilfe Diana, PU-beschichtet	4260433252780	11345024;341
11345024	rechteckig, 24x18x5 cm	Röntgen-Fixierhilfe Joris, PU-beschichtet	4260433252797	11345024;342



Fixier-Rolle

Fixier-Rolle 25x10 cm

Grundnummer	Variante	Bezeichnung	EAN	Artikelnummer-ID
11345015	PU-beschichtet	Fixier-Rolle Dennis	4260433252711	11345015;340
11345015	blank	Fixier-Rolle Dennis	4260433252841	11345015;419

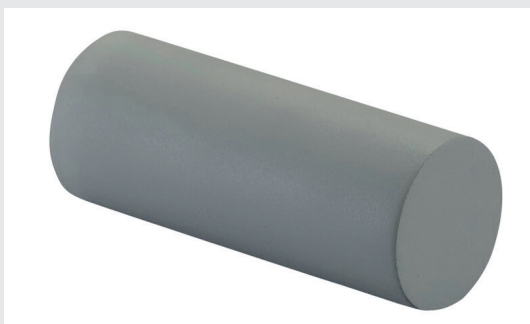

Röntgenkeil-Set

9-tlg. Röntgen-Schaumkeil-Sortiment

Grundnummer	Variante	Bezeichnung	EAN	Artikelnummer-ID
11346000	blank	Röntgen-Schaumkeil-Sortiment	4260433252872	11346000;0
11346001	PU-beschichtet	Röntgen-Schaumkeil-Sortiment	4260433252889	11346001;0

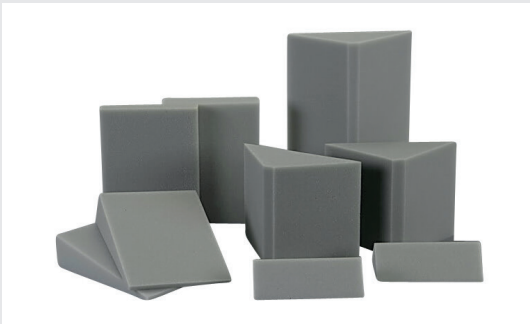

Fixier-Kopfteil

Fixier-Kopfteil

Grundnummer	Variante	Bezeichnung	EAN	Artikelnummer-ID
11345016	Rückenlage, PU-beschichtet	Fixier-Kopfteil Mario	4260433252728	11345016;350
11345016	Bauchlage, PU-beschichtet	Fixier-Kopfteil Mario	4260433252735	11345016;206
11345016	Rückenlage blank	Fixier-Kopfteil Mario	4260433252858	11345016;416

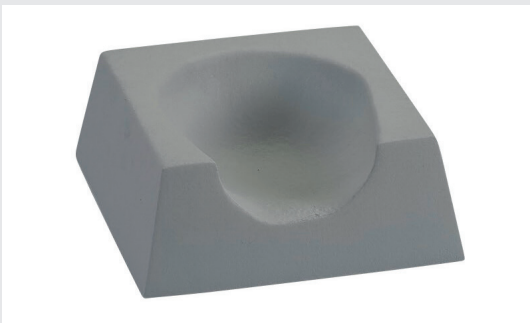

Seitenlagerungskissen

Baby-Seitenlagerungskissen mit verstellbarer Klettfixierung

Grundnummer	Variante	Bezeichnung	EAN	Artikelnummer-ID
11345050		Baby-Seitenlagerungskissen Tom	4260433252865	11345050;0



Mit diesem Seitenlagerungskissen können Babys und Kleinkinder einfach und problemlos sonographisch untersucht werden. Die Babys liegen entspannt und optimal gelagert zwischen zwei weichen, aber formstabilen Schaumstoff-Seitenteilen. Mit Klettbindern kann das Seitenlagerungskissen auf jede Größe und jedes Gewicht des Babys eingestellt werden. Mit Kunstlederbezug in weiß.

Info - Cramer-Schiene

Die Cramer-Schiene ist eine Drahtleiterschiene, die in verschiedenen Längen und Breiten und auch als Meterware geliefert wird. Durch die hohe Biegsamkeit kann sie der Körperform optimal angepasst werden. Bei der Schienung der oberen und unteren Extremitäten findet sie vielfach Verwendung. Die Meterware wird am besten mit dem Hebelseitenschneider abgeschnitten. Die Cramer-Schiene wird dank ihrer vielseitigen Verwendung an den oberen und unteren Extremitäten zur Schienung benutzt. Weiß kunststoffbeschichtet (RAL 9010).

Cramer-Schienen-Rolle

Rolle Cramer-Schiene

Grundnummer	Variante	Bezeichnung	EAN	Artikelnummer-ID
12240000	500x2 cm	Cramer-Schienen-Rolle Richard	4260433254999	12240000;146
12240000	500x4 cm	Cramer-Schienen-Rolle Richard	4260433255002	12240000;147
12240000	500x5 cm	Cramer-Schienen-Rolle Richard	4260433255019	12240000;148
12240000	500x6 cm	Cramer-Schienen-Rolle Richard	4260433255026	12240000;149
12240000	500x8 cm	Cramer-Schienen-Rolle Richard	4260433255033	12240000;150
12240000	500x10 cm	Cramer-Schienen-Rolle Richard	4260433255040	12240000;143
12240000	500x12 cm	Cramer-Schienen-Rolle Richard	4260433255057	12240000;144
12240000	500x15 cm	Cramer-Schienen-Rolle Richard	4260433255064	12240000;145



Cramer-Schiene

Cramer-Schiene

Grundnummer	Variante	Bezeichnung	EAN	Artikelnummer-ID
12210001	30x6 cm	Cramer-Schiene Simon	4260433254852	12210001;112
12210001	40x8 cm	Cramer-Schiene Simon	4260433254869	12210001;133
12210001	50x6 cm	Cramer-Schiene Simon	4260433254876	12210001;155
12210001	50x8 cm	Cramer-Schiene Simon	4260433254883	12210001;157
12210001	60x8 cm	Cramer-Schiene Simon	4260433254890	12210001;171
12210001	60x10 cm	Cramer-Schiene Simon	4260433254906	12210001;164
12210001	80x8 cm	Cramer-Schiene Simon	4260433254913	12210001;194
12210001	80x10 cm	Cramer-Schiene Simon	4260433254920	12210001;188
12210001	100x4 cm	Cramer-Schiene Simon	4260433254937	12210001;53
12210001	100x6 cm	Cramer-Schiene Simon	4260433254944	12210001;54
12210001	100x8 cm	Cramer-Schiene Simon	4260433254951	12210001;55
12210001	100x10 cm	Cramer-Schiene Simon	4260433254968	12210001;49
12210001	100x12 cm	Cramer-Schiene Simon	4260433254975	12210001;51
12210001	100x15 cm	Cramer-Schiene Simon	4260433254982	12210001;52



Polsterschlauch

Polsterschlauch Rolle, abwaschbar, Rolle à 5 m

Grundnummer	Variante	Bezeichnung	EAN	Artikelnummer-ID
12262000	8,5 cm	Polsterschlauch Paula	4260433255071	12262000;187
12262000	12,5 cm	Polsterschlauch Paula	4260433255088	12262000;58
12262000	6,5 cm	Polsterschlauch Paula	4260433255095	12262000;162
12262000	10,5 cm	Polsterschlauch Paula	4260433255101	12262000;45
12262000	4,5 cm	Polsterschlauch Paula	4260433255118	12262000;119
12262000	2,5 cm	Polsterschlauch Paula	4260433255125	12262000;78
12262000	15,5 cm	Polsterschlauch Paula	4260433259017	12262000;65



Der Polsterschlauch ist zur Polsterung der Cramer-Schienen gedacht und wird nach Bedarf abgeschnitten. Er besteht aus einer abwaschbaren robusten Schaumstoff-Kunststoffkaschierung. Es werden 5-Meter-Rollen geliefert. Die passende Größe ist die Breite der jeweiligen Cramerschiene plus 0,5 cm. (Bsp.: für die 4 cm breite Cramerschiene passt der 4,5 cm breite Polsterschlauch).

Krückenpaar

Aluminium Krückenpaar mit Clipraster, 76-96 cm

Grundnummer	Variante	Bezeichnung	EAN	Artikelnummer-ID
10911201	rot	Krückenpaar Tessa	4250415600111	10911201;347
10911201	gelb	Krückenpaar Tessa	4250415600173	10911201;248
10911201	aubergine	Krückenpaar Tessa	4250415600166	10911201;204
10911201	blau	Krückenpaar Tessa	4250415600104	10911201;209
10911201	silber	Krückenpaar Tessa	4260433251905	10911201;366
10911201	grün	Krückenpaar Tessa	4250415600159	10911201;304
10911201	türkis	Krückenpaar Tessa	4250415600135	10911201;375
10911201	schwarz	Krückenpaar Tessa	4250415600098	10911201;360



Aluminium eloxiert, mit farbigem Oberteil und Clipverstellung. Die Gehstütze ist von 76 - 96 cm - bis zum Griff gemessen- ausziehbar. Ca. 600 g/Stück. Die Unterarm - Gehstützen sind sehr leicht und tragen ein Gewicht von ca. 135 kg.



Gehstützenhalterungen

Universal

Gehstützenhalterung

Grundnummer	Variante	Bezeichnung	EAN	Artikelnummer-ID
10921000	Universal	Gehstützenhalterung Noah	4260433251912	10921000;376

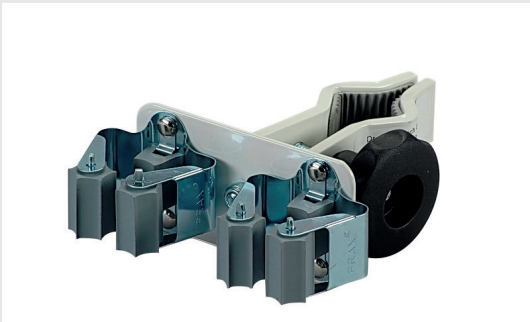

Die Halterung kann z.B. an einem Bett- oder einem Tischbein montiert werden. Die Gehstütze wird einfach nur in die Klemmhalterung gedrückt und ist sicher vor Sturz oder Beschädigung. Der Patient hat seine Gehstützen immer greifbar. Durch Verdrehung der Halterung ist eine senkrechte und waagrechte Montage möglich.

Wandmontage

Gehstützenhalterung

Grundnummer	Variante	Bezeichnung	EAN	Artikelnummer-ID
10921000	zur Wandmontage	Gehstützenhalterung Adrian	4260433251929	10921000;415



Zur festen Montage an bestimmten Orten, wie in Bettnähe oder am Essplatz, wird diese Gehstützenhalterung verwendet. Die Gehstützen sind aufgeräumt und für den Patienten jederzeit greifbar. Die Halterung wird mit Dübeln und Schrauben geliefert.

Einhängen am Bett

Gehstützenhalterung

Grundnummer	Variante	Bezeichnung	EAN	Artikelnummer-ID
10921000	zum Einhängen an Kopf+Fußteil	Gehstützenhalterung Alexander	4260433251936	10921000;407



Die sehr flexibel einsetzbare Halterung wird am Kopf- oder Fußteil des Bettes eingehängt.

Tischmontage

Stockhalterung

Grundnummer	Variante	Bezeichnung	EAN	Artikelnummer-ID
10921000	zur Tischmontage, Stockhalter	Gehstützenhalterung August	4260433251943	10921000;414



Der Stockhalter lässt sich schnell und einfach an Tischplatten montieren. Das Suchen des Stockes hat ein Ende.

Tischmontage

Gehstützenhalterung

Grundnummer	Variante	Bezeichnung	EAN	Artikelnummer-ID
10921000	zur Tischmontage	Gehstützenhalterung Gabriel	4260433251950	10921000;413

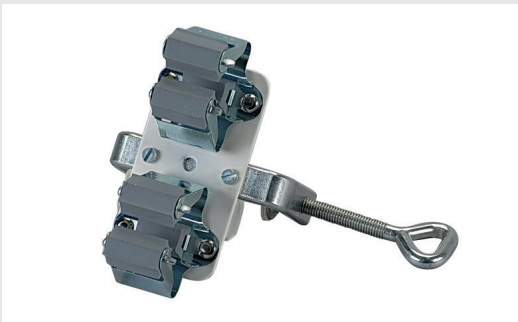

Zur Montage an Tischplatten und anderen waagrechten Flächen eignet sich diese Halterung. Dadurch ist sie flexibel einsetzbar.

Bettmontage

Gehstützenhalterung

Grundnummer	Variante	Bezeichnung	EAN	Artikelnummer-ID
10921000	zur Bettmontage	Gehstützenhalterung Gustav	4260433251967	10921000;408



Die Halterung lässt sich an den senkrechten Rohren des Bettes fixieren. Der Patient hat seine Gehstützen immer greifbar.

Info zum Tool-Flex-System

Das Halterungssystem **Tool-Flex** macht das Leben bequemer, einfacher und sicherer. Die einzigartigen und kompakten Halterungen sind sehr leicht zu handhaben. Nur ein leichter Druck und Gehstock oder Gehstützen werden problemlos festgesetzt und gesichert – auch für Personen mit einer eingeschränkten Handfunktion. Gehhilfen können darum kaum noch vom Rollstuhl, Tisch, Bett, usw. weg- oder hinunterfallen. Die verschiedenen Halterungen lassen sich universell einsetzen und sind an vielen Stellen montierbar. Die flexiblen Gummihalterungen können ohne Werkzeug sehr leicht ausgetauscht werden. Geeignet für Durchmesser von 20 - 30 mm.

Wandmontage

Gehstützenhalterung Tool-Flex-System

Grundnummer	Variante	Bezeichnung	EAN	Artikelnummer-ID
15800067	zur Wandmontage	Gehstützenhalterung Tara	4260433256597	15800067;415



Tischmontage

Gehstützenhalterung Tool-Flex-System

Grundnummer	Variante	Bezeichnung	EAN	Artikelnummer-ID
15800067	zur Tischmontage	Gehstützenhalterung Matteo	4260433256603	15800067;413



Tischmontage

Stockhalterung Tool-Flex-System

Grundnummer	Variante	Bezeichnung	EAN	Artikelnummer-ID
15800067	zur Montage an Tischplatte	Gehstützenhalterung Philipp	4260433256610	15800067;4 12

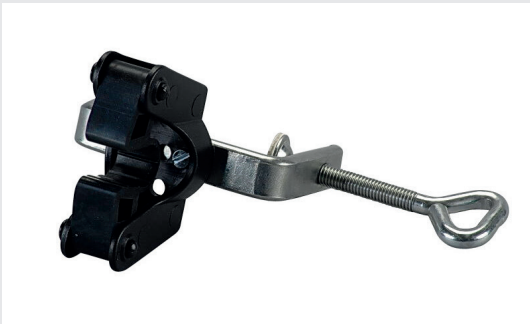

Einhängen am Bett

Gehstützenhalterung Tool-Flex-System

Grundnummer	Variante	Bezeichnung	EAN	Artikelnummer-ID
15800067	zum Einhängen am Bett	Gehstützenhalterung Sebastian	4260433256627	15800067;406



Montage am Bett- und Tischbein

Gehstützenhalterung Tool-Flex-System

Grundnummer	Variante	Bezeichnung	EAN	Artikelnummer-ID
15800067	zur Montage an Bett-/Tischbein	Gehstützenhalterung Wilhelm	4260433256634	15800067;411



Bettmontage

Gehstützenhalterung Tool-Flex-System

Grundnummer	Variante	Bezeichnung	EAN	Artikelnummer-ID
15800067	zur Bettmontage	Gehstützenhalterung Malte	4260433256641	15800067;409



Gehstützenhalterungen

Powerstrip-Befestigung

Gehstützenhalterung Tool-Flex-System

Grundnummer	Variante	Bezeichnung	EAN	Artikelnummer-ID
15800067	mit Powerstrip	Gehstützenhalterung Helena	4260433256658	15800067;323



Alu-Schiene

Gehstützenhalterung Tool-Flex-System

Grundnummer	Variante	Bezeichnung	EAN	Artikelnummer-ID
15800067	auf 20cm Alu-Schiene	Gehstützenhalterung Molly	4260433256665	15800067;205



Tisch, weiß

Gehstützenhalterung Tool-Flex-System

Grundnummer	Variante	Bezeichnung	EAN	Artikelnummer-ID
15800067	Tisch 2 Paar, weiß	Gehstützenhalterung Milena	4260433256672	15800067;373



Wand, weiß

Gehstützenhalterung Tool-Flex-System

Grundnummer	Variante	Bezeichnung	EAN	Artikelnummer-ID
15800067	Wand 1 Paar, weiß	Gehstützenhalterung Nicky	4260433256689	15800067;380



Wand, Buche massiv

Stockhalterung Tool-Flex-System

Grundnummer	Variante	Bezeichnung	EAN	Artikelnummer-ID
15800067	Wand 1 Paar, Buche massiv	Gehstützenhalterung Vanessa	4260433256696	15800067;378



Wand, Edelstahl

Stockhalterung Tool-Flex-System

Grundnummer	Variante	Bezeichnung	EAN	Artikelnummer-ID
15800067	Wand 1 Paar, Edelstahl	Gehstützenhalterung Xenia	4260433256702	15800067;379



Info – Bein- und Hüftextension

Die Indikation für die Knöchellaschenextension erstreckt sich von der durchgehenden Extension frischer Frakturen über die Extensionsbehandlung akuter Einklemmungserscheinungen am Knie (freier Körper, Meniskusverletzungen) bis zur intermittierenden Extensionstherapie bei Gon- und Coxarthrosen. Zur Durchführung der intermittierenden Knöchellaschenextension in Rehabilitationseinrichtungen und im ambulanten und häuslichen Bereich werden folgende Artikel benötigt:

- Fußmanschette, Extensionsschuh oder Extensionsbandage
- Extensionsseil
- Rollenträger
- Gewichts-Satz oder Gewichtssäcke

Rollenträger Holz

Rollenträger nach Heussner mit 3 Rollen

Grundnummer	Variante	Bezeichnung	EAN	Artikelnummer-ID
12030000	nach Heussner max. 55mm Ø	Rollenträger Heinrich	4260433253985	12030000;328



Rollenträger nach Heussner mit 3 Rollen für Holzbetten mit max. 55 mm Brettstärke.

Gewichtssandsack

Gewichtssandsack mit Öse

Grundnummer	Variante	Bezeichnung	EAN	Artikelnummer-ID
12181000	0,5 kg	Gewichtssandsack Pascal	4260433254562	12181000;42
12181000	1 kg	Gewichtssandsack Pascal	4260433254579	12181000;43
12181000	2 kg	Gewichtssandsack Pascal	4260433254586	12181000;77
12181000	3 kg	Gewichtssandsack Pascal	4260433254593	12181000;101
12181000	5 kg	Gewichtssandsack Pascal	4260433254609	12181000;141



Gewichtssandsack aus strapazierfähigem Kunststoffbezug in gelb, inklusive Öse.

Gewichte

Gewichts-Satz mit Extensionsseil und Einzelständer, verstellbar

Grundnummer	Variante	Bezeichnung	EAN	Artikelnummer-ID
12180000	5 kg	Gewichts-Satz mit Extensionsseil Adam	4260433254456	12180000;141
12180000	10 kg	Gewichts-Satz mit Extensionsseil Adam	4260433254463	12180000;44
12180000	15 kg	Gewichts-Satz mit Extensionsseil Adam	4260433254470	12180000;63

Einzelgewichte

Grundnummer	Variante	Bezeichnung	EAN	Artikelnummer-ID
12180500	0,5 kg	Gewicht Julian	4260433254487	12180500;42
12180500	1 kg	Gewicht Julian	4260433254494	12180500;43
12180500	2 kg	Gewicht Julian	4260433254500	12180500;77
12180500	3 kg	Gewicht Julian	4260433254517	12180500;101
12180500	5 kg	Gewicht Julian	4260433254524	12180500;141



Extensionsseil

Extensionss eil Perlon mit 2 Haken, 200 cm lang, verstellbar

Grundnummer	Variante	Bezeichnung	EAN	Artikelnummer-ID
12181200		Extensionsseil Adam	4260433254616	12181200;0



Das Seil ist 2 Meter lang, kann durch die Haken aber auch zu jeder beliebigen Länge gekürzt werden.

Ständer

Einzelständer

Grundnummer	Variante	Bezeichnung	EAN	Artikelnummer-ID
12180505	klein 0,5 kg	Einzelständer Olivia	4260433254531	12180505;308
12180505	groß 0,5 kg	Einzelständer Olivia	4260433254548	12180505;300

Doppelständer

Grundnummer	Variante	Bezeichnung	EAN	Artikelnummer-ID
12180507	klein 1 kg	Doppelständer Jasmin	4260433254555	12180507;309

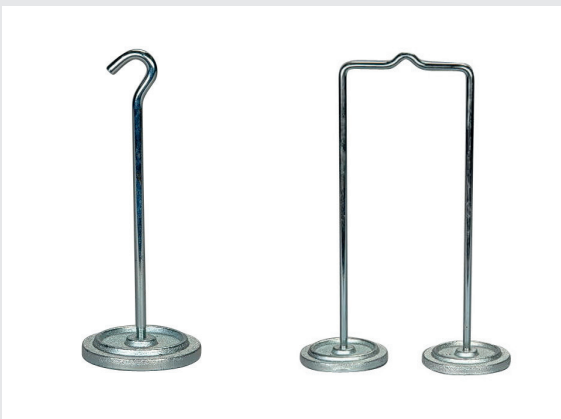

Kopfhalter

Kopfhalter ohne Bügel

Grundnummer	Variante	Bezeichnung	EAN	Artikelnummer-ID
12550100		Kopfhalter Rita	4260433255552	12550100;0



Der Kopfhalter ist aus weichem Leder gefertigt und mit Kunstleder gepolstert. Durch die Kunststoffverschlüsse ist er optimal anpassbar.

Polster

Polster 2-teilig

Grundnummer	Variante	Bezeichnung	EAN	Artikelnummer-ID
12520600		Polster zu Kopfhalter Rita	4260433255545	12520600;0



Das Polster besteht aus Schaumstoff bezogen mit Trikotstoff und ist waschbar. Es wird mit Hilfe von Baumwoll-Laschen befestigt.

Perlonseil

Perlonseil				
Grundnummer	Variante	Bezeichnung	EAN	Artikelnummer-ID
12595000		Perlonseil 4 mm, Rolle = 100 lfdm	4260433255569	12595000;0



Extensionswinde

Extensionswinde fahrbar, ohne Zubehör				
Grundnummer	Variante	Bezeichnung	EAN	Artikelnummer-ID
12770000		Extensionswinde Kai	4260433255811	12770000;0

Als Zubehör wird empfohlen:

Grundnummer	Variante	Bezeichnung	EAN	Artikelnummer-ID
12770100		Gegenzug-Gurt, Baumwolle, 45x6 cm, passen zu Art.-Nr. 1277000	4260433255828	12770100;0
12781003	Set Gr. 1-6	Fingerhülse Lennart aus Bast	4260433255835	12781003;0
12790002	Set Gr. 1-3	Fingerhülse Jana aus Draht	4260433255903	12790002;0
12800000		Bügel Dora mit 5 Kettchen	4260433255941	12800000;0



Die Extensionswinde wird im ambulanten Bereich zur Extension des Unterarmes, z.B. bei Brüchen, benutzt. Durch die Winde kann stufenlos der gewünschte Zug erreicht werden. Die Finger werden mit Hilfe von Fingerhülsen aufgehängt. Mit Hilfe des Gegenzuggurtes wird der Oberarm fixiert. Die Extensionswinde ist flexibel einsetzbar und fahrbar.

Fingerhülsen aus Bast

Fingerhülsen aus Bast

Grundnummer	Variante	Bezeichnung	EAN	Artikelnummer-ID
12781001	Gr. 1	Fingerhülse Lennart	4260433255842	12781001;249
12781001	Gr. 2	Fingerhülse Lennart	4260433255859	12781001;262
12781001	Gr. 3	Fingerhülse Lennart	4260433255866	12781001;275
12781001	Gr. 4	Fingerhülse Lennart	4260433255873	12781001;278
12781001	Gr. 5	Fingerhülse Lennart	4260433255880	12781001;279
12781001	Gr. 6	Fingerhülse Lennart	4260433255897	12781001;280
12781003	Set Gr. 1-6	Fingerhülse Lennart	4260433255835	12781003;0



Fingerhülsen aus Draht

Fingerhülsen aus Draht

Grundnummer	Variante	Bezeichnung	EAN	Artikelnummer-ID
12790000	Gr. 1 groß	Fingerhülse Jana	4260433255910	12790000;260
12790000	Gr. 2 mittel	Fingerhülse Jana	4260433255927	12790000;274
12790000	Gr. 3 klein	Fingerhülse Jana	4260433255934	12790000;277
12790002	Set Gr. 1-3	Fingerhülse Jana	4260433255903	12790002;0

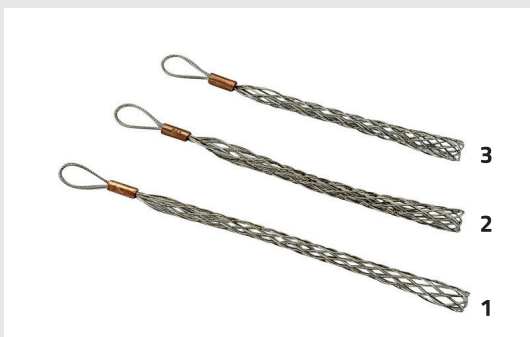

Fingerhülsen aus Kunststoff

Fingerhülsen aus Kunststoff

Grundnummer	Variante	Bezeichnung	EAN	Artikelnummer-ID
12781010	XL, grün	Fingerhülse Malte	4260433257518	12781010;386
12781010	L, blau	Fingerhülse Malte	4260433257525	12781010;316
12781010	M, orange	Fingerhülse Malte	4260433257532	12781010;319
12781010	S, rot	Fingerhülse Malte	4260433257549	12781010;354



Bügel mit Kettchen

Bügel mit 5 Kettchen

Grundnummer	Variante	Bezeichnung	EAN	Artikelnummer-ID
12800000		Bügel Dora	4260433255941	12800000;0



Gipsbänkchen

Gipsbänkchen abwaschbar

Grundnummer	Variante	Bezeichnung	EAN	Artikelnummer-ID
11890100	Hartschaum, Standfläche 26x10x1 cm	Gipsbänkchen Kira	4260433253961	11890100;305



Gipsbänkchen

Gipsbänkchen aus Schaumstoff, abwaschbar

Grundnummer	Variante	Bezeichnung	EAN	Artikelnummer-ID
11890100	30x20x20 cm	Gipsbänkchen Mara	4260433253978	11890100;108



Das Gipsbänkchen stützt das Bein beim Eingipsen oder Verbinden. Durch den Schaumstoff ist die Lagerung sehr angenehm. Schaumstoff mit abwaschbarem Kunstlederbezug in weiß oder nach Farbkarte gegen Aufpreis.

Arm- und Beinstütze

Arm- und Beinstütze verchromt, 5-Fuß, ohne Rollen, PU-Schaumpolster

Grundnummer	Variante	Bezeichnung	EAN	Artikelnummer-ID
10855302		Arm- und Beinstütze Karl	4260433251820	10855302;0



Die Arm- und Beinstütze wird mit einer weichen, abwaschbaren Auflage und verchromtem 5-Fuß-Gestell geliefert. Sie ist neigbar und höhenverstellbar.

- höhenverstellbar: 580 - 800 mm
- Auflagepolster: 300 x 100 mm
- Gesamtgewicht: ca. 3 kg
- Fußdurchmesser: ca. 635 mm

Arm- und Beinstütze

Arm- und Beinstütze verchromt, 5-Fuß, mit Rollen, PU-Schaumpolster

Grundnummer	Variante	Bezeichnung	EAN	Artikelnummer-ID
10855301		Arm- und Beinstütze Laurin	4260433251813	10855301;0



Die Arm- und Beinstütze mit Rollen wird mit einer weichen, abwaschbaren Auflage und verchromtem 5-Fuß-Gestell geliefert (2 Rollen sind feststellbar und 3 Rollen antistatisch). Sie ist neigbar und höhenverstellbar.

- höhenverstellbar: 630 - 840 mm
- Auflagepolster: 300 x 100 mm
- Gesamtgewicht: ca. 3 kg
- Fußdurchmesser: ca. 635 mm
- Rollen: Kunststoff-Doppelaufrollen Ø 50 mm

Bettschirm

Bettschirm, ohne Bezug, kunststoffbeschichtet, weiß 175x97 cm

Grundnummer	Variante	Bezeichnung	EAN	Artikelnummer-ID
13006510		Bettschirm Benny mit 4 feststellbaren Rollen	4260433256412	13006510;0

Kombibezug zum Bettschirm, Textil/PVC, weiß, waschbar 157x140 cm

Grundnummer	Variante	Bezeichnung	EAN	Artikelnummer-ID
13006900		Kombibezug zum Bettschirm Benny, waschbar bis 40 °C	4260433256429	13006900;0



Der Bettschirm wird zum Abtrennen zwischen zwei Krankenbetten oder als Sichtschutz verwendet.



Infusionständer

5-Fuß Infusionsständer, mit Rollen; 50 mm

Grundnummer	Variante	Bezeichnung	EAN	Artikelnummer-ID
10833000	Pack á 2	Infusionsständer Mila, verchromt	4260661457599	10833000;337
10833000	einzel	Infusionsständer Mila, verchromt	4260433250007	10833000;220
10833100	Pack á 2	Infusionsständer Marco, Edelstahl	4260661457605	10833100;337
10833100	einzel	Infusionsständer Marco, Edelstahl	4260433257600	10833100;220



Infusionsständer mit Doppelaufrollen 50 mm aus Kunststoff (2x antistatisch mit Bremse, 3x normal). **Auf Anfrage auch komplett aus Metall.**

- höhenverstellbar: 1350 - 2150 mm
- Gesamtgewicht: ca. 2,7 kg
- Belastbarkeit pro Haken: 2 kg
- Fußdurchmesser: ca. 635 mm

Anwendungsbereich:

- Normalstation
- Intensivstation
- Arztpraxis

Die Infusionsständer werden **doppelt verpackt geliefert**. 1 Pack = 2 Stück
Art. 10833000/10833100 Einzelverpackung gegen Aufpreis möglich.

Infusionständer

5-Fuß Infusionsständer aus Edelstahl mit Edelstahlflaschenkreuz und 80 mm Monorollen

Grundnummer	Variante	Bezeichnung	EAN	Artikelnummer-ID
10833120		Infusionsständer Jannis	4260433251684	10833120;0



Durch den großen Rollendurchmesser und die gummierte, nicht kontakt-färbende Lauffläche wird ein hoher Laufkomfort erreicht. (2 Rollen antistatisch mit Bremse, 3 Rollen normal).

- höhenverstellbar: 1400 - 2200 mm
- Belastbarkeit pro Haken: 2 kg
- Fußdurchmesser: ca. 635 mm
- Fußgewicht: ca. 2,2 kg
- Gesamtgewicht: ca. 4,1 kg

Dieser Infusionsständer ist universell im Homecare- und Krankenhausbereich einsetzbar.

Infusionsständer

Klappbarer Infusionsständer, schwarz, ohne Rollen

Grundnummer	Variante	Bezeichnung	EAN	Artikelnummer-ID
10833160		Infusionsständer Erik	4260433250076	10833160;0



Infusionsständer, klappbar mit 2 Haken

- höhenverstellbar: 830 - 1780 mm
- Belastbarkeit pro Haken: 0,5 kg
- Fußdurchmesser: ca. 680 mm
- Gesamtgewicht: ca. 2 kg

Anwendungsbereich:

- Pflege
- Pflege Patienten auf Reisen
- Rettungsdienste

Der Infusionsständer wird in einer Tragetasche geliefert.

Tropfglas

Tropfglas

Grundnummer	Variante	Bezeichnung	EAN	Artikelnummer-ID
10830600		Ersatz-Tropfglas Oskar	4260433251639	10830600;0



Aus Polycarbonat

- transparent
- bruchsicher
- bis 150°C erhitzbar

Infusionsstativ

Infusionsstativ für Rollstuhl mit, 2 Haken

Grundnummer	Variante	Bezeichnung	EAN	Artikelnummer-ID
10830700		Infusionsstativ Florian	4260433251646	10830700;0



Das Stativ ist in der Höhe verstellbar. Es ist mit 2 Haken versehen und die Befestigungsteile sind verchromt.

Infusionsstativ

Infusionsstativ für Ernährungspumpe zum Rollstuhl passend

Grundnummer	Variante	Bezeichnung	EAN	Artikelnummer-ID
10830701		Infusionsstativ Tobias	4260433251653	10830701;0

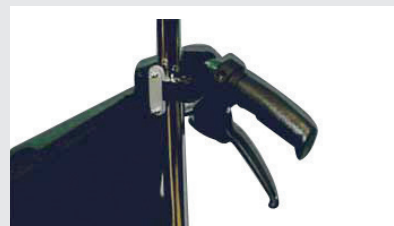

Das Stativ ist in der Höhe verstellbar. Es ist mit 4 Haken versehen.

Infusionsflaschenhalter

Infusionsflaschenhalter

Grundnummer	Variante	Bezeichnung	EAN	Artikelnummer-ID
10855400		Infusionsflaschenhalter Linn	4260433251837	10855400;0



Infusionsflaschenhalter mit 2 Haken zur Befestigung an **runden und ovalen** Bettgalgen, verchromt, für Rohrdurchmesser 22-32 mm.

Infusionsflaschenhalter

Infusionsflaschenhalter mit 4 Haken; für runde und ovale Bettgalgen

Grundnummer	Variante	Bezeichnung	EAN	Artikelnummer-ID
10855500	38-27 mm	Infusionsflaschenhalter Lola	4260433251844	10855500;117
10855500	40-29 mm	Infusionsflaschenhalter Lola	4260433251851	10855500;121
10855500	universal	Infusionsflaschenhalter Lucy	4260433251868	10855500;376



Infusionsflaschenhalter mit 4 Haken, zur Befestigung an **runden und ovalen** Bettgalgen, verchromt.



Infusionsflaschenhalter, **universal für Rund- und Ovalrohr** mit 4 Haken.

Bettgalgen

3-Fuß Bettgalgen verstellbar inkl. Handgriff

Grundnummer	Variante	Bezeichnung	EAN	Artikelnummer-ID
12130000		Bettgalgen Rudi	4260433253992	12130000;0



Durch den stabilen 3-Fuß kann dieser Bettgalgen freistehend an jedem Bett verwendet werden, auch an Holzbetten. Dieser Bettgalgen ist in der Höhe verstellbar. Er ist reinweiß (RAL 9010) kunststoffbeschichtet. Zugkraft 75 kg.

Bettgalgen

4-Fuß Bettgalgen, Profilrohr inkl. Handgriff

Grundnummer	Variante	Bezeichnung	EAN	Artikelnummer-ID
12136000		Bettgalgen Lukas	4260433254012	12136000;0



Dieser Bettgalgen ist durch das Profilrohr und die 4 Füße sehr stabil. Er ist in der Höhe verstellbar und zusammenlegbar. Er ist reinweiß (RAL9010) kunststoffbeschichtet. Zugkraft 100 kg.

Schwere Ausführung für 100 kg.
Sonderanfertigungen für höchste Belastbarkeit möglich.

Bettgalgen

Bettgalgen zur Wandbefestigung, inkl. Handgriff, Kunststoffbeschichtet

Grundnummer	Variante	Bezeichnung	EAN	Artikelnummer-ID
12140900		Bettgalgen Moritz	4260433254029	12140900;0



Der Bettgalgen zur Wandbefestigung wird mit zwei Laschen an der Wand befestigt. Er ist reinweiß (RAL 9010) kunststoffbeschichtet. Bitte achten Sie auf eine stabile Wand. Die Dübel und Schrauben werden mitgeliefert.

Handgriff

Handgriff, Kunststoff

Grundnummer	Variante	Bezeichnung	EAN	Artikelnummer-ID
12145400	24 cm mit Gurt und Lasche	Handgriff Cora	4260433254036	12145400;91



Aufrichter

Aufrichter mit Holzgriffen

Grundnummer	Variante	Bezeichnung	EAN	Artikelnummer-ID
12170000	4 Griffe, 110 cm lang	Aufrichter Laura	4260433254067	12170000;118
12170000	5 Griffe, 130 cm lang	Aufrichter Laura	4260433254074	12170000;140
12170000	6 Griffe, 150 cm lang	Aufrichter Laura	4260433254081	12170000;161

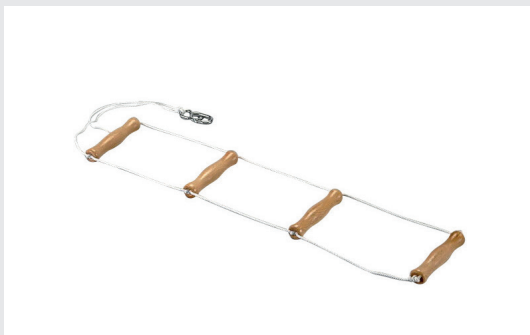

Diese Krankenaufrichter sind zum Anbringen an das Fußende des Bettes oder auch an einem Deckenhaken gedacht. Die Griffe sind durch ein Perlonseil verbunden.

Aufrichter

Aufrichter mit Kunststoffgriffen

Grundnummer	Variante	Bezeichnung	EAN	Artikelnummer-ID
12172000	4 Griffe, 110 cm lang	Aufrichter Tina	4260433254098	12172000;118
12172000	5 Griffe, 130 cm lang	Aufrichter Tina	4260433254104	12172000;140
12172000	6 Griffe, 150 cm lang	Aufrichter Tina	4260433254111	12172000;161

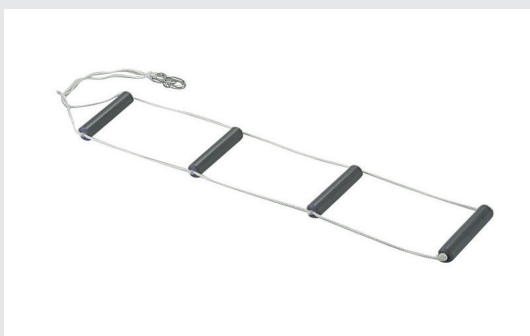

Diese Krankenaufrichter sind zum Anbringen an das Fußende des Bettes oder auch an einem Deckenhaken gedacht. Die Griffe sind durch ein Perlonseil verbunden.

Bettbogen

Bettbogen, Metall

Grundnummer	Variante	Bezeichnung	EAN	Artikelnummer-ID
12510100	50x40x30 cm	Bettbogen Uwe	4260433255484	12510100;153
12510100	60x50x35 cm	Bettbogen Uwe	4260433255491	12510100;168
12510100	75x60x40 cm	Bettbogen Uwe	4260433255507	12510100;186



Namensschild Klemmschale

Klemmschale für Betten; für Rohr 32 mm Durchmesser

Grundnummer	Variante	Bezeichnung	EAN	Artikelnummer-ID
12160300		Namensschild-Klemmschale Tim	4260433254050	12160300;0



Diese Klemmschalen sind aus klarem Kunststoff hergestellt und haften absolut fest auf den Rohren der Betten, ohne Schäden zu hinterlassen.

Urinflaschenhalter

Urinflaschenhalter aus Metall; weiß kunststoffbeschichtet

Grundnummer	Variante	Bezeichnung	EAN	Artikelnummer-ID
12511200		Urinflaschenhalter Mira	4260433255514	12511200;0



Urinflaschenhalter

Urinflaschenhalter aus Draht, Aufhängung eckig 5 cm, weiß kunststoffbeschichtet

Grundnummer	Variante	Bezeichnung	EAN	Artikelnummer-ID
12511500		Urinflaschenhalter Nele mit Kette + Deckel	4260433255538	12511500;0



Duke Puke Brechbeutel

Duke Puke Brechbeutel Packung à 3 Stück

Grundnummer	Variante	Bezeichnung	EAN	Artikelnummer-ID
28021010		DUKE PUKE Brechbeutel	4260433256719	28021010;0



Der neuartige Brechbeutel bei Übelkeit

- ideal für Autofahrten und Flugreisen
- Krankenhäuser und Aufwachstationen
- kein Geruch
- hygienisch und sauber
- bindet sofort die Flüssigkeit
- leicht zu entsorgen
- nach Gebrauch sicher zu verschließen
- klein und platzsparend
- inklusive Erfrischungstuch

Das Besondere an Duke Puke:

Polymerkristalle im Inneren des Beutels binden die Flüssigkeit des Erbrochenen. Unmittelbar nach Gebrauch werden Keime, Krankheitserreger und unangenehme Gerüche fest im Duke Puke eingeschlossen. Nach Gebrauch einfach mit dem Klebestreifen verschließen und entsorgen. Fassungsvermögen: ca. 300 ml, inklusive Erfrischungstuch.



Jonhy Wee Mini-Toilette

Jonhy Wee Mini-Toilette Packung à 3 Stück

Grundnummer	Variante	Bezeichnung	EAN	Artikelnummer-ID
28021020		JONHY WEE Minitoilette	4260433256726	28021020;0



Die neuartige Mini-Toilette für unterwegs

- ideal für Kraftfahrer (z.B. im Autobahnstau)
- für Reisen und Camping
- für Pflegedienste und Krankenhäuser
- geeignet auch für den Freizeitbereich
- für Frauen, Männer und Kinder
- hygienisch und sauber
- neutralisiert Gerüche & Bakterien (bindet sofort die Flüssigkeit)
- leicht zu entsorgen
- klein und platzsparend

Das Besondere an Jonhy Wee: Die Polymerkristalle verwandeln den Urin beim Eintritt in den gewebten Beutel sofort in Gel.

Das bedeutet: Keine Chance für Bakterien oder unangenehmen Geruch. Dieses Gel ist im gewebten Beutel eingeschlossen. Das Fassungsvermögen beträgt max. 600 ml. Nach dem Gebrauch kann Jonhy Wee schnell und unkompliziert entsorgt werden. Jonhy Wee kann außerdem als effektive und effiziente Alternative zur herkömmlichen Bettpfanne oder Urinflasche genutzt werden.



OP-Gurt

OP-Gurt				
Grundnummer	Variante	Bezeichnung	EAN	Artikelnummer-ID
12175000	190x6 cm	OP-Gurt Kaja aus Leder mit Polster	4260433254128	12175000;74
12175000	250x6 cm	OP-Gurt Kaja aus Leder mit Polster	4260433254135	12175000;94
12175002	190x6 cm	OP-Gurt Jenny aus Leder ohne Polster	4260433254142	12175002;74
12175002	250x6 cm	OP-Gurt Jenny aus Leder ohne Polster	4260433254159	12175002;94
12175200	190x6 cm	OP-Gurt Juna, Chemotex mit Polster	4260433254166	12175200;74
12175200	250x6 cm	OP-Gurt Juna, Chemotex mit Polster	4260433254173	12175200;94
12175202	190x6 cm	OP-Gurt Rina Chemotex ohne Polster	4260433254180	12175202;74
12175202	250x6 cm	OP-Gurt Rina Chemotex ohne Polster	4260433254197	12175202;94



OP-Gurt

OP-Gurt, metallfrei, Chemotex mit Polster und Klettverschluß				
Grundnummer	Variante	Bezeichnung	EAN	Artikelnummer-ID
12175204	190x7 cm	OP-Gurt Paul	4260433254203	12175204;75
12175204	250x7 cm	OP-Gurt Paul	4260433254210	12175204;95



Festschnallgurt

Festschnallgurt aus Leder, Fußfesseln

Grundnummer	Variante	Bezeichnung	EAN	Artikelnummer-ID
12176000		Festschnallgurt Jakob	4260433254227	12176000;0



Der Festschnallgurt wird mit 2 Fußgelenkfesseln mit Riemen geliefert.

Fessel Hand oder Fußgelenk

Fesseln, Paar aus Leder mit Schnalle und Riemen

Grundnummer	Variante	Bezeichnung	EAN	Artikelnummer-ID
12176500		Handfesselpaar Hilda 27x9,5 cm	4260433254296	12176500;0
12176700		Fußgelenkfesselpaar Raja 31x9,5 cm	4260433254302	12176700;0



Die Fesseln sind aus Kunstleder und mit Filz gepolstert. Die Befestigung findet am Bettrahmen statt.

Handfessel

Handfessel aus Leder Halbring 27x9,5 cm braun

Grundnummer	Variante	Bezeichnung	EAN	Artikelnummer-ID
12176800		Handgelenkfessel Anne	4260433254319	12176800;0

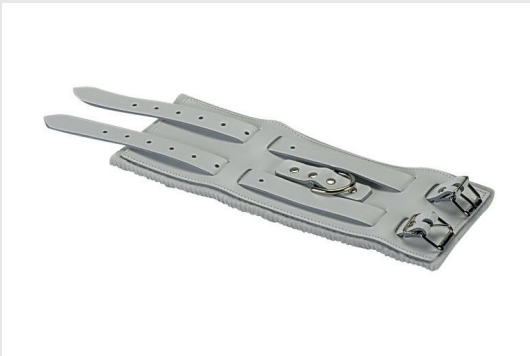

Die Handgelenkfessel ist aus Leder mit Filz gepolstert. Mit Hilfe des Lederriemens Nr. 121769 wird sie am Bett befestigt. Sie dient zur Fixierung von unruhigen Patienten.

Lederriemen

Lederriemen 70x2,5 cm

Grundnummer	Variante	Bezeichnung	EAN	Artikelnummer-ID
12176900		Lederriemen Milena	4260433254326	12176900;0



Zur Fixierung der Handgelenksfessel Nr. 12176800 wird dieser Lederriemen benötigt. Der Riemen wird mit Schnalle geliefert. 70 x 2,5 cm.

Hand oder Fußgelenk

Fessel mit Klettverschluss

Grundnummer	Variante	Bezeichnung	EAN	Artikelnummer-ID
12178000	einfach	Hand- oder Fußgelenkfessel Luna	4260433254449	12178000;219



Zur Fixierung unruhiger Patienten wird die Hand- und Fußgelenkfessel verwendet. Sie ist mit einem synthetischen, kochbarem Fell gepolstert und lässt sich mit Hilfe des Klettverschlusses schnell und einfach anlegen. Die Fesseln müssen mit Gurten am Bett befestigt werden.

OP-Fix-Band

OP-Fix-Band mit Halbring und Klettverschluss

Grundnummer	Variante	Bezeichnung	EAN	Artikelnummer-ID
12177101	30x5 cm	OP-Fix-Band Vivi	4260433254340	12177101;111
12177101	40x5 cm	OP-Fix-Band Vivi	4260433254357	12177101;130
12177101	80x5 cm	OP-Fix-Band Vivi	4260433254364	12177101;191
12177301	30x5 cm	OP-Fix-Band Mika	4260433254388	12177301;111
12177301	40x5 cm	OP-Fix-Band Mika	4260433254395	12177301;130
12177301	80x5 cm	OP-Fix-Band Mika	4260433254401	12177301;191



OP-Fix-Band mit Halbring und Klettverschluss zur Sicherung des Patienten.

Filz-Unterlage

Ersatz-Filzunterlage, selbstklebend, lose

Grundnummer	Variante	Bezeichnung	EAN	Artikelnummer-ID
12177304	11x2,5 cm	Filzunterlage Fabian	4260433254418	12177304;57
12177304	18,5x5 cm	Filzunterlage Fabian	4260433254425	12177304;71
12177304	23,5x5 cm	Filzunterlage Fabian	4260433254432	12177304;90



Farbkarte Kunstlederbezug Farben für Sonderanfertigungen

Die Farben in der Farbkarte stellen nur einen Anhaltspunkt dar und können bei den Produkten etwas unterschiedlicher sein.

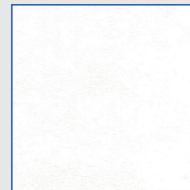
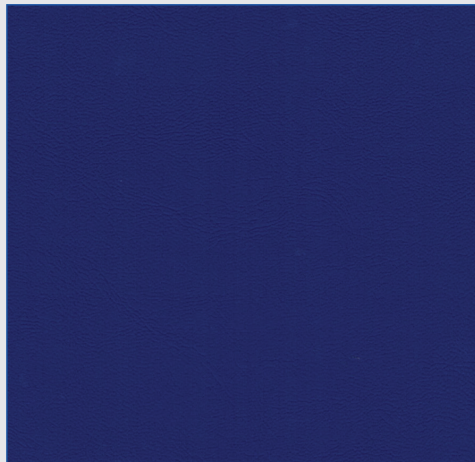

Weiß



Sisal

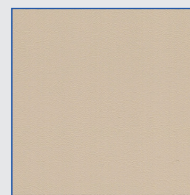

Leinen



Auster

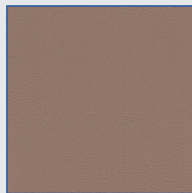

Taupe



Mocca

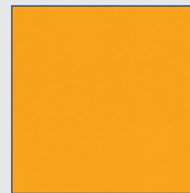

Safran

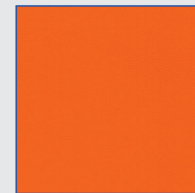

Orange

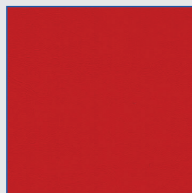

Rot

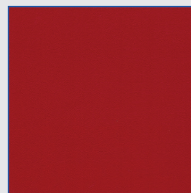

Kirsche

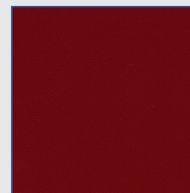

Port

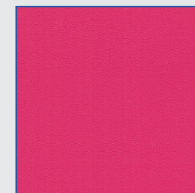

Pink



Sonne

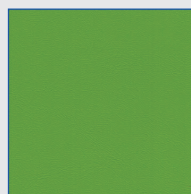

Apfel



Jade

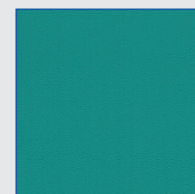

Türkis

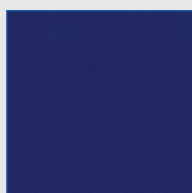

Delft



Marine



Schwarz

Prüfung der Desinfektionsmittelbeständigkeit

Hersteller	Desinfektionsmittel
B. Braun Meisungen AG	Meliseptol Meliseptol Rapid Meliseptol Roam Pure Melsept SF Hexaquart S Hexaquart Plus Melsitt
Dr. Schuhmacher GmbH	Biguanid Fläche N Cleanisept Decosept Spezial Optisal N Optisal Aktive
Peppler GmbH & Co. KG	Micro Clean Micro Clean Foam Immix Clean
Merz Dental GmbH Antiseptica GmbH	Pursept-A xpress Biguacid Plus Biguacid S Descogen Liquid Descocid-N
Schülke & Mayr GmbH	Mikrozid AF Liquid Mikrozid Sensitive Wipes Mikrozid Sensitive Liquid Terralin Protect - Pulver Perform - Pulver Esemfix
Ecolab GmbH	Incidur Spray Incidin Active Incidin Extra Incidin Extra N Incidin Foam Incidin Perfekt Incidin Plus Incidin Liquid Incidin Pro Incidin Rapid Sani-Cloth Active - Tücher
Lysoform	Aldsan 2000 Clorina Fugaten Hospisept - Tuch Lysoformin Lysoformin Spezial Lysoformin 2000 Trichlorol
Reckitt Benckiser Bode Chemie Hamburg	Sagrotan Hygienespray Bacillol AF Bacillol 30 Foam Kohrsolin Extra Tissues Mikrobac Tissues Mikrobac Forte
DESOMED Orochemie GmbH Pino GmbH	Desomed Rapid Universal B10 Septapin Aquaquick

Unsere komplette Kunstlederkollektion wurde vom Hersteller auf alle hier aufgelisteten Desinfektionsmittel auf ihre Beständigkeit geprüft und bestätigt. Um eine erfolgreiche Beständigkeit zu erzielen ist es wichtig, die Desinfektionsmittel nach Angaben des Herstellers zu verwenden.

Für die Reinigung empfehlen wir eine leichte Seifenlauge zu verwenden, diese mit klarem Wasser abzuspülen und das Kunstleder mit einem sauberen Tuch abzutrocknen.

Abweichungen von den Desinfektionsmitteln können zu Oberflächenbeschädigungen führen.

Da wir auf die Herstellung und auf die Rohstoffe für die Desinfektionsmittelproduktion keinen Einfluss haben, müssen wir jegliche Garantieleistungen auf die Desinfektionsmittelbeständigkeit der Kunstleder ablehnen.

Vor der Anwendung eines Desinfektionsmittels auf dem Kunstleder empfehlen wir an einer nicht sichtbaren Stelle des Materials eine Verträglichkeitsprüfung durchzuführen.

Artikelbezeichnung	Seite	Artikelbezeichnung	Seite	Artikelbezeichnung	Seite
A		C		Fixier-Rechteck	54
Alu-Band	17	Cramer-Fingerschiene	11, 56,57	Fixier-Rolle	54
Alu-Gehstützen	58	Cramer-Schienen	56, 57	Fix-Verbandschiene	22
Aluminiumschiene	19	Cramer-Schienenpolster	58	Flauschband	16
Aluminium-Stab	17			Froschfingerschiene	19
Anti-Decubitus-Auflage	47			Fußgelenkfesseln	89-92
Armlagerungskeil	25	D		Fußstütze	26
Armschiene aus Kunststoff	20	Desinfektionsmittelbeständigkeit	95		
Arm-und Beinstütze	76	Doppelständer-Gewichte	70		
Aufrichter	84	Duke Puke, Brechbeutel	87	G	
Aufrichthilfe	82-84			Gehhilfen	58
				Gehstützen	58
		E		Gehstützenhalterung	58-67
		Einmalpolster	8- 9, 40-41	Gewichte	69
B		Einzelgewicht	69	Gewicht-Sandsack	68
Baby-Seitenlagerungskissen	56	Einzelständer	55	Gipsbänkchen	75 - 76
Bast-Fingerhülsen	73	Etui für Stack-Fingerschienen	14	Grundpolster	40
Beinflachlagerung	28-34	Extensionsseil	68,69,70	Gurte für OP	89-92
Beinhochlagerungskeil	26	Extensionswinde	72		
Beinhochlagerungsschiene	34-39	Extensionszubehör	68-74		
Beinlagerungskeil	27			H	
Beinlagerungsschiene	28-39			Halbrolle	51
Bettbogen	85			Handfesseln	89-92
Bettgalgen	82-83	F		Handgriffe	83
Bettschirm	77	Farbkarte	94	Hochlagerungskeil	24
Bett-Tunnel	85	Festschnallgurt	90		
Böhler-Fingerschiene	8	Filzunterlage	93		
Braun'sche Beinschiene	35-39	Fingerhülsen	73-74	I	
Brechbeutel, Duke Puke	87	Fingerschiene	8-19	Infusionsflaschenhalter	81
Bügel mit 5 Kettchen	72	Fingerschiene gebogen	18	Infusionsständer	78-79
		Fingerschiene röhrenförmig	18	Injektionskissen	21
		Fix-Band für OP	92		
		Fixier-Keile	52-53		
		Fixier-Kissen	52-53	J	
		Fixier-Kopfteil	55	Jonhy Wee, Minitoilette	88

Artikelbezeichnung	Seite	Artikelbezeichnung	Seite	Artikelbezeichnung	Seite
K		P		Strickleiter	84
Keile	52-53	Paravant, s. Bettschirm	77	Stufenbett	25
Kienle-Fingerschiene	10	Perlonseil	72	Styroporkissen	45
Kissen	21, 43, 45, 46, 56	Polster für Kopfhalter	71		
Klettband	16	Polster für Volkmanschiene	42		
Knierolle	48-49	Polsterschlauch	58	T	
Knopflochschiene	15			Toilette, Mini-, Jonhy Wee	88
Komfortbezug	29-39	Q		Trikotbezüge zu Schaumstoffschienen	29-38
Kopfhalter	71	Quader-Einmalpolster	41	Trikotbezug für Nacken- und Knierollen	50
Krankenring	45			Tropfglas	79
Krapp-Polster	40-41				
Kunstlederbezug	29-51				
		R		U	
		Rollenträger	68	Ulmer Modell	34
L		Röntgen-Fixierkeil	52-53	Unterarm-Fix-Verbandschiene	22
Lagerungskissen	45	Röntgen-Kissen	52-55	Urinflaschenhalter	86
Lederriemen	91	Röntgen-Sortiment	55		
		S		V	
M		Sandsack	68	Volkman-Schiene	42
Magnuskeil	27	Schaumstoffhochlagerungs-			
Minitoilette, Jonhy Wee	88	schiene	34-38		
		Schaumstoff-Rolle	30, 33	W	
N		Schaumstoffschiene	28-34	Winde für Extension	72
Nackenkissen	46	Schaumstoffschiene doppelt	34		
Nacken- und Knierolle	48	Schiefe Ebene	24		
Namensschild-Klemmschale	85	Schließknopf	93		
		Schulzeschiene	34-38		
		Seitenlagerungskeil	43		
O		Spreizkeil	28		
OP-Fix-Band	92	Stack-Fingerschienen	12-13		
OP-Gurt	89	Ständer für Gewichte	70		
OP-Kissen	46	Steckschlüssel	93		
		Stock-Halterung	60,63,67		

ihre spezialisten für:

FASZIEN | FITNESS | SELBSTMASSAGE



faszienrolle & co.

relexa 2in1

35CM FASZIENROLLE
DER FUNKTIONALE KLASSIKER

relexa comfort

35CM COMFORT-FASZIENROLLE
MIT INTELLIGENTER UMLAUFRILLE

relexa double-twin

35CM DOUBLE-TWIN-FASZIENROLLE
MIT VIERFACH EFFEKT

fitness & yoga

relexa fitband

DIE OPTIMALE
ERGÄNZUNG



yogamatte PRO

QUALITÄT ZUM
ANFASSEN

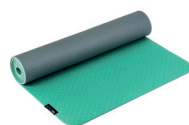

übungsschleufe

MEHR REICHWEITE BEI
GYMNASTIK-ÜBUNGEN



massage

triggerkegel

DEINE THERAPEUTISCHEN
BEGLEITER IM ALLTAG



auch
im set
erhältlich

trinkflasche

800ML AUSLAUFSICHER
MIT FRÜCHTEBEHÄLTER



trigger stone

FÜR PUNKTUELLE
SELBSTMASSAGE



relexa faszien-tools

relexa mini 15cm

ZUR SELBSTMASSAGE
Verschiedene Farben



Verschiedene Farben

faszienball 8 cm

ZUR MASSAGE UND
TRIGGERPUNKTBEHANDLUNG



Verschiedene Farben

twinball 8 cm

ZUR NACKENMASSAGE UND
BEI RÜCKENSCHMERZEN



Verschiedene Farben

faszienball 6cm

ZUR MASSAGE UND
TRIGGERPUNKTBEHANDLUNG



Verschiedene Farben

relexa quadrupel

DAS 4IN1 FASZIEN TOOL



Grau



Das Relexa-
Faszientraining
gibt es auch in
unserer App &
online.



relexa faszien-sets

relexa Starter-Set

FÜR DEN PERFEKTEN START
INS FASZIEN TRAINING



Verschiedene Farben

relexa maxi Set

DIE GANZE WELT DES
FASZIEN TRAININGS



Grau

Starter-Set mini

FÜR FASZIEN TRAINING UND
SELBSTMASSAGE



Verschiedene Farben

relexa rolli

MASSAGEKUGELN MIT
TEMPERATURUNTERSTÜTZUNG



relexa blumi

MINI-MASSAGE TOOL FÜR
JEDEN SCHREIBTISCH



auch
im set
erhältlich

relexa multi

TRIGGERPUNKTE EFFEKTIV
SELBST BEHANDELN





faszienrollen von relaxa

FÜR MEHR BEWEGLICHKEIT

Ob im Leistungssport oder im Alltag – Faszientraining ist für das körperliche Wohlbefinden, die Beweglichkeit und Elastizität unerlässlich. Und das nicht ohne Grund. Mit der relaxa Massagerollen lassen sich spürbare Wirkungen erzielen:

- Stärkung des Bindegewebes
- Linderung von Muskelkater durch aktive Regeneration der Muskeln
- Steigerung der Durchblutung
- Lösen von Verklebungen im Bindegewebe und Verspannungen
- Verbesserung sowie Vermeidung von Haltungsschäden
- Gezielter Ausgleich bei Fehlbelastungen



relexa 2in1 faszienrolle



DIE 2IN1 FASZIENROLLE MIT MITTLERER HÄRTE

Einfach und effizient anwendbar. Die speziell optimierte Oberfläche ist ideal für alle Faszienübungen am Rücken, den Beinen, dem Po usw. Sie ist geruchsneutral und fühlt sich angenehm auf der Haut an (frei von Weichmachern und Giftstoffen). Die 2in1 Funktion mit herausnehmbarem Kern, der als Faszienrolle mit geringem Durchmesser dient, ist ideal für z. B. die Fußsohlen einsetzbar. So bietet die relexa noch mehr Einsatzmöglichkeiten.

faszienrolle mit herausnehmbarem Kern

UNIVERSELLE ANWENDUNG DURCH IDEALEN HÄRTEGRAD

Mit 35cm Länge – breiter als herkömmliche Faszienrollen und daher komfortabler einzusetzen. Dank dieser Breite lösen sie auf bequeme Weise fasziale Verklebungen, behandeln Muskelbeschwerden und beugen diesen vor.

GREEN LINE QUALITÄTS-PRODUKT

Markenrechtlich geschützt wird die relexa Faszienrolle aus hochwertigem EPP (Hartschaum) hergestellt. Wir achten auf eine umweltfreundliche Produktion ohne Weichmacher und das Beste: die Faszienrolle ist später zu 100% recyclebar.



abriebfestes & robustes material

EPP – Expandiertes Polypropylen



mittlerer härtegrad

Optimal für Anwendungen am gesamten Körper



hautfreundliche oberfläche

Frei von Weichmachern und leicht zu reinigen



herausnehmbarer kern

Zweite Rolle im handlichen 6 cm Format

IN VERSCHIEDENEN FARBEN ERHÄLTlich



relexa comfort faszienrolle



faszienrolle mit umlaufrille

IDEAL FÜR SPORT, ALLTAG UND THERAPIE

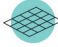
Mit der Faszienrolle Comfort verbessert sich die Elastizität, die Leistung der Muskulatur wird gestärkt und schmerzhafte Verspannungen werden gelöst. Wie das funktioniert? Durch intensive Selbstmassage mit der Hartschaumrolle. Sie hilft Dir, verklebtes und verhärtetes Bindegewebe (Faszien) bei regelmäßiger Anwendung zu lockern und wieder in Form zu bringen.

-  **spezialoberfläche**
Abriebfestes, robustes EPP – Expandiertes Polypropylen
-  **mittlere härte**
Optimal für Anwendungen am gesamten Körper
-  **innovative umlaufrille**
Zur Entlastung der Wirbelsäule

DURCHDACHT, EFFEKTIV UND HOCHWERTIG

Die Umlaufrille passt sich optimal der Wirbelsäule an und ermöglicht eine bessere Massage der Rückenmuskulatur. Mit einer speziellen Oberfläche, die abriebfest, robust und physiologisch unbedenklich ist. Die relexa comfort Faszienrolle ist hygienisch und leicht zu reinigen; aus energieschonender Herstellung und das verwendete Material ist recyclefähig. Premium Qualität direkt vom Hersteller aus hochwertigem expandiertem Polypropylen.



IN VERSCHIEDENEN FARBEN ERHÄLTlich

relexa double-twin faszienrolle



faszienrolle mit vierfach effekt

FÜR NACKEN, RÜCKEN, GESÄß UND BEINE

Dank der vier Wirkungsbereiche der relexa double-twin Faszienrolle sind vielfältige Massagen und Anwendungen mit nur einem Fasziementool möglich. Gleichzeitig können empfindliche Wirbel und Knochen druckentlastet werden. Darüber hinaus wird die Tiefenwirksamkeit der Massage spürbar verbessert, da die Erhebungen der relexa double-twin intensiver auf das Körpergewebe und Triggerpunkte wirken können. Das Faszientraining und die gezielte Selbstmassage können helfen, das Schmerzempfinden im Muskel- und Faszien Gewebe mittel- und langfristig zu reduzieren.

NUR EINE FASZIENROLLE FÜR ALLE ANWENDUNGEN – DIE VORTEILE DER ERGONOMISCHEN FORM



optimierte fläche

Optimierte Fläche für Schulter- und Rückenmassage.



ideale form

Ideale Form für alle Waden- und Beinmassagen. Wirkt tief und intensiv.



besonders schonend

Schont die Wirbelsäule und andere empfindliche Bereiche



Vier effektive Wirkungsbereiche für die Massage an parallelen Muskelsträngen



effektive wirkung

effektive Massage von Nacken- und Rückenmuskulatur

IN VERSCHIEDENEN FARBEN ERHÄLTlich

Allgemeine Geschäftsbedingungen

der Dr. Paul Koch GmbH, Im Geiselrain 7, 72636 Frickenhausen nachstehend als Verkäufer bezeichnet.

§ 1 Allgemeines, Begriffsbestimmungen

- Der Verkäufer stellt seinen Kunden auf der Seite dr-koch.de einen Katalog im pdf-Format zur Verfügung in dem insbesondere Medizinprodukte sowie Waren aus den Bereichen Fitness, Faszien und Massage angeboten werden. Die folgenden Allgemeinen Geschäftsbedingungen (AGB) gelten für die Geschäftsbeziehung zwischen dem Verkäufer und dem Kunden in ihrer zum Zeitpunkt der Bestellung gültigen Fassung.
- Verbraucher ist jede natürliche Person, die ein Rechtsgeschäft zu Zwecken abschließt, die überwiegend weder ihrer gewerblichen noch ihrer selbstständigen beruflichen Tätigkeit zugerechnet werden können.
Unternehmer i. S. d. Geschäftsbedingungen sind natürliche oder juristische Personen oder rechtsfähige Personengesellschaften, die bei Abschluss des Rechtsgeschäfts in Ausübung ihrer gewerblichen oder selbstständigen beruflichen Tätigkeit handeln.
Fachhändler sind Unternehmer, die sich als solche im Onlineshop unter dr-koch.de re-gistriert haben.
Kunden i. S. d. Geschäftsbedingungen sind sowohl Verbraucher als auch Unternehmer sowie Fachhändler.
- Individuelle Vertragsabreden haben Vorrang vor diesen AGB. Abweichende, entgegenstehende oder ergänzende AGB werden nicht Vertragsbestandteil, es sei denn, ihrer Geltung wird aus-drücklich zugestimmt.

§ 2 Vertragsschluss

- Die Präsentation der Waren in dem pdf-Katalog des Verkäufers stellt kein Angebot im Rechtssinne dar. Die bestellten Waren können aufgrund der technisch bedingten Darstellungsmöglichkeiten geringfügig anders aussehen als die im Internet dargestellten Waren. Es kann insoweit zu farblichen Abweichungen kommen.
- Hat der Kunde Interesse an einem in dem Katalog dargestellten Produkt kann sich unter Angabe der entsprechenden Artikelnummer per Mail, Fax, Telefon oder postalisch an den Verkäufer wenden. Dieser wird dem Kunden sodann ein entsprechendes (unverbindliches) Angebot zukommen lassen.
Fachhändler müssen bei der Erstbestellung ihren Gewerbeausweis vorlegen.
Die Bestellung durch den Kunden kann gegenüber dem Verkäufer unter Bezugnahme auf das (unverbindliche) Angebot per Mail, Fax, Telefon oder postalisch erfolgen. Die Bestellung des Kunden stellt ein verbindliches Angebot auf Abschluss eines Kaufvertrages über die bestellte/n Ware/n dar.
- Der Verkäufer wird dem Kunden den Eingang Bestellung umgehend bestätigen. Der Kaufvertrag kommt zustande
a) mit Versand einer separaten E-Mail mit einer Auftragsbestätigung oder
b) mit der Lieferung der Ware oder
c) wenn der Kunde nach seiner Bestellung vom Verkäufer zur Zahlung aufgefordert wird, wobei bei dem Eintritt mehrerer Alternativen die zeitlich frühere für den Vertragsschluss maßgeblich ist.
- Der Vertragsschluss erfolgt unter dem Vorbehalt, im Falle nicht richtiger Selbstbelieferung, nicht zu leisten. Dies gilt nur für den Fall, dass die Nichtlieferung nicht von dem Verkäufer zu vertreten ist und dieser mit der gebotenen Sorgfalt ein konkretes Deckungsgeschäft mit dem Zulieferer abgeschlossen hat. Der Verkäufer wird alle zumutbaren Anstrengungen unternehmen, um die Ware zu beschaffen. Andernfalls wird die Gegenleistung unverzüglich zurückerstattet. Im Falle der Nichtverfügbarkeit der Ware wird der Kunde unverzüglich informiert.
- Sofern der Kunde die Ware auf elektronischem Wege bestellt, wird der Vertragstext vom Verkäufer gespeichert und dem Kunden nebst den rechtswirksam einbezogenen AGB per E-Mail nach Vertragsschluss zugesandt.

§ 3 Ansichts- und Auswahlzusendungen

- Fachhändler können sog. Ansichts- und Auswahlartikel anfragen. Ein Anspruch hierauf besteht nicht. Werden dem Fachhändler solche auf dessen Wunsch hin überlassen, ist er verpflichtet, diese innerhalb von 14 Tagen ab Auslieferung in einem einwandfreien, unbeschädigten Zustand kostenfrei zurückzusenden.
- Kommt der Fachhändler seiner Pflicht zur Rücksendung nach Abs. 1 nicht nach, ist der Verkäufer berechtigt die gelieferte Ware zu den Preisen, der dann gültigen Preisliste zu berechnen. Der Fachhändler ist insoweit zur entsprechenden Zahlung verpflichtet.

§ 4 Eigentumsvorbehalt

- Bei Verbrauchern behält sich der Verkäufer das Eigentum an der Ware bis zur vollständigen Zahlung des Kaufpreises vor. Bei Unternehmern behält sich der Verkäufer das Eigentum an der Ware bis zur vollständigen Begleichung aller Forderungen aus einer laufenden Geschäftsbeziehung vor.
- Bei vertragswidrigem Verhalten des Kunden, insbesondere bei Zahlungsverzug, bei falschen Angaben des Kunden über seine Kreditwürdigkeit oder wenn ein Antrag auf Eröffnung des Insolvenzverfahrens gestellt wird, ist der Verkäufer – gegebenenfalls nach Fristsetzung - berechtigt, vom Vertrag zurückzutreten und die Ware heraus zu verlangen, sofern der Kunde die Gegenleistung noch nicht oder nicht vollständig erbracht hat.
- Der Unternehmer ist berechtigt, die Ware im ordentlichen Geschäftsgang weiter zu veräußern. Er tritt dem Verkäufer bereits jetzt alle Forderungen i. H. d. Rechnungsbetrags ab, die ihm durch die Weiterveräußerung gegen einen Dritten erwachsen. Der Verkäufer nimmt die Abtretung an. Nach der Abtretung ist der Unternehmer zur Einziehung der Forderung ermächtigt. Der Verkäufer behält sich vor, die Forderung selbst einzuziehen, sobald der Unternehmer seinen Zahlungsverpflichtungen nicht ordnungsgemäß nachkommt und in Zahlungsverzug gerät.
- Der Verkäufer verpflichtet sich, die ihm zustehenden Sicherheiten auf Verlangen des Kunden insoweit freizugeben, als der realisierbare Wert der Sicherheiten die zu sichernde Forderung um mehr als 10 % übersteigt. Die Auswahl der freizugebenden Sicherheiten obliegt dabei dem Verkäufer.

§ 5 Vergütung

- Der angegebene Kaufpreis ist bindend. Im Kaufpreis ist die gesetzliche Umsatzsteuer enthalten. Gegenüber Fachhändlern benannte Preise verstehen sich – sofern nicht anders aus-gewiesen - ohne die gesetzliche Umsatzsteuer. Die beim Versand zusätzlich anfallenden Versandkosten werden dem Kunden im Katalog sowie im Rahmen des (unverbindlichen) Angebots angezeigt. Kosten für Verpackung sind in den Versandkosten bereits enthalten.
- Der Kunde verpflichtet sich, innerhalb von 14 Tagen nach Erhalt der Auftragsbestätigung per E-Mail bzw. der Rechnung den Gesamtpreis zu zahlen. Nach Ablauf der Frist kommt der Kunde in Zahlungsverzug. Der Verbraucher hat während des Verzugs die Geldschuld i. H. v. 5 Prozentpunkten über dem Basiszinssatz zu verzinsen. Der Unternehmer hat während des Verzugs die Geldschuld i. H. v. 9 Prozentpunkten über dem Basiszinssatz zu verzinsen.
- Der Kunde hat ein Recht zur Aufrechnung nur, wenn seine Gegenansprüche rechtskräftig festgestellt, anerkannt oder durch den Verkäufer nicht bestritten wurden. Das Recht des Käufers zur Aufrechnung mit vertraglichen und sonstigen Ansprüchen aus der Anbahnung oder Durchführung dieses Vertragsverhältnisses bleibt hiervon unberührt. Der Kunde kann ein Zurückbehaltungsrecht nur ausüben, wenn sein Gegenanspruch auf demselben Vertragsverhältnis beruht.

§ 6 Zahlungsmöglichkeiten

- Dem Kunden werden die ihm zur Verfügung stehenden Zahlungsmittel im Katalog bzw. in dem jeweiligen (unverbindlichen) Angebot angezeigt.

§ 7 Lieferung (Versand bzw. Bereitstellung)

- Der Verkäufer liefert ausschließlich in die im Katalog angegebenen Länder. Lieferungen in an-dere Länder können durch den Kunden angefragt werden.
- Der Lieferzeitraum für Lieferungen innerhalb Deutschlands wird in dem jeweiligen (unverbindlichen) Angebot des Verkäufers angegeben. Der Beginn der Lieferfrist bestimmt sich (abhängig von der gewählten Zahlungsart) nach Abs. 3 bis 5.
- Bei Zahlung per Amazon Pay, PayPal oder per Kreditkarte (per PayPal Plus) beginnt die Lieferfrist einen Tag nach Tätigung der Zahlungsanweisung. Bei allen anderen Zahlungsarten beginnt die Frist einen Tag nach der Bestellung.
- Fällt der Fristbeginn oder das Fristende auf einen Samstag, Sonntag oder einen gesetzlichen Feiertag, so verschieben sich Fristbeginn bzw. Fristende auf den folgenden Werktag.
- Wenn digitale Produkte (§ 327 Abs. 1 BGB) bereitgestellt werden müssen, gilt für den Zeit-raum bis zur Bereitstellung § 6 Abs. 2-5 entsprechend.
- Hinsichtlich des Vorbehalts ordnungsgemäßer Selbstbelieferung verweist der Verkäufer auf § 2 Abs. 4 dieser AGB.
- Der Verkäufer ist zur Teillieferung berechtigt, soweit eine Teillieferung unter Berücksichtigung seiner Interessen dem Kunden zuzumuten ist. Dies hat keinen Einfluss auf den Vertragsinhalt, insbesondere auf die vom Verkäufer geschuldete Leistung oder auf die vereinbarte Leistungszeit. Dem Kunden entstehen durch die Teillieferung keine Mehrkosten.

§ 8 Gefahrübergang

1. Bei Verbrauchern geht die Gefahr des zufälligen Untergangs und der zufälligen Verschlechterung der verkauften Ware auch beim Versandungskauf mit der Übergabe der Ware auf den Verbraucher über.
2. Bei Unternehmern geht die Gefahr des zufälligen Untergangs und der zufälligen Verschlechterung der Ware mit der Übergabe, beim Versandungskauf mit der Auslieferung der Ware an den Spediteur, den Frachtführer oder der sonst zur Ausführung der Versendung bestimmten Person oder Anstalt auf den Unternehmer über.
3. Der Übergabe steht es gleich, wenn der Kunde mit der Annahme in Verzug ist.

§ 9 Gesetzliches Widerrufsrecht für Verbraucher

1. Verbrauchern steht ein gesetzliches Widerrufsrecht zu. Unternehmern und Fachhändlern steht grds. kein Widerrufsrecht oder Rückgaberecht zu.

§ 10 Warenrücksendungen (Fachhändler)

1. Fachhändler können ihre Waren auf Anfrage und entsprechender (vorheriger) Zustimmung des Verkäufers zurücksenden.
2. Liegt eine solche freiwillige Zustimmung des Verkäufers vor, gelten nachfolgende weitere Bedingungen:
 - Pro Rücksendung werden 15 % des Warenwertes (bei über 100 Euro Warenwert), aber mindestens 15 Euro abgezogen (bei Warenwert unter 100€).
 - Der Fachhändler hat für die Rücksendung das Online-Retourenportal des Verkäufers zu nutzen
 - Der Kauf der Ware darf zum Zeitpunkt der Rücksendung nicht mehr als 3 Monaten gekauft worden sein.
 - Die Ware muss unbeschädigt sein.
 - Rücksendekosten sind vom Fachhändler zu tragen.

§ 11 Gewährleistung

1. Dem Kunden steht ein gesetzliches Gewährleistungsrecht zu, welches nach den §§ 8, 9 dieser AGB modifiziert wird. Für digitale Produkte (§ 327 Abs. 1 und Abs. 5 BGB) und Waren mit digitalen Elementen (§ 327a Abs. 3 BGB) steht dem Verbraucher das gesetzliche Gewährleistungsrecht ohne die Modifikation des § 8 aber mit der Modifikation des § 9 dieser AGB zu.
2. Bestellte Waren können farblich geringfügig von den im Internet abgebildeten Waren abweichen. Es wird auf § 2 Abs. 1 dieser AGB verwiesen.
3. Verbraucher haben die Wahl, ob sie Nacherfüllung durch Nachbesserung oder Ersatzlieferung verlangen; § 475 Abs. 5 BGB bleibt unberührt. Der Verkäufer ist berechtigt, die Art der gewählten Nacherfüllung oder die Nacherfüllung vollständig zu verweigern, wenn sie nur mit unverhältnismäßigen Kosten möglich ist. Bei Unternehmen leistet der Verkäufer für Mängel der Ware zunächst nach seiner Wahl Gewähr durch Nachbesserung oder Ersatzlieferung. Dem Kunden stehen die weiteren Sekundärrechte der Gewährleistung unter den gesetzlichen Voraussetzungen zu.
4. Unternehmer müssen dem Verkäufer offensichtliche Mängel der gelieferten Ware innerhalb einer Frist von 2 Wochen ab Empfang der Ware anzeigen; andernfalls ist die Geltendmachung des Gewährleistungsanspruchs ausgeschlossen. Zur Fristwahrung genügt die rechtzeitige Absendung bzw. Mitteilung. Für Kaufleute gilt § 377 HGB.
5. Ist der Kunde Unternehmer, gilt als Beschaffenheit der Ware grds. nur die Produktbeschreibung des Verkäufers als vereinbart. Öffentliche Äußerungen, Anpreisung oder Werbung des Herstellers stellen daneben keine vertragsmäßige Beschaffenheit der Ware dar.
6. Die Verjährungsfrist für Verbraucher beträgt 2 Jahre ab Lieferung der Ware. Hat sich dem Verbraucher ein Mangel innerhalb der Verjährungsfrist gezeigt, so tritt die Verjährung nicht vor dem Ablauf von 4 Monaten nach dem Zeitpunkt ein, in dem sich der Mangel erstmals gezeigt hat. Hat der Verbraucher zur Nacherfüllung oder zur Erfüllung von Ansprüchen aus einer Garantie die Ware dem Unternehmer oder auf Veranlassung des Unternehmers einem Dritten übergeben, so tritt die Verjährung von Ansprüchen wegen des geltend gemachten Mangels nicht vor dem Ablauf von 2 Monaten nach dem Zeitpunkt ein, in dem die nachgebessert oder ersetzte Ware dem Verbraucher übergeben wurde.
7. Die Verjährungsfrist beträgt für Unternehmer 1 Jahr ab Lieferung. Davon abweichend gilt die gesetzliche Regelung in folgenden Fällen: wenn dem Verkäufer grobes Verschulden vorwerfbar ist, wenn der Verkäufer einen Mangel arglistig verschwiegen hat, im Falle von dem Verkäufer zurechenbaren Körper- und Gesundheitsschäden und bei Verlust des Lebens des

Unternehmers, im Falle einer Garantie sowie im Fall des Lieferregresses gemäß der § 478 BGB und im Falle des Lieferregresses gemäß § 327 u BGB. Die Haftung des Verkäufers nach dem Produkthaftungsgesetz bleibt hiervon unberührt.

8. Der Verkäufer gibt gegenüber dem Kunden keine Garantien im Rechtssinne ab, sofern nicht ausdrücklich etwas anderes vereinbart wurde. Herstellergarantien bleiben hiervon unberührt.

§ 12 Haftungsbeschränkungen

1. Bei leicht fahrlässigen Pflichtverletzungen beschränkt sich die Haftung auf den nach Art der Ware vorhersehbaren, vertragstypischen Durchschnittsschaden. Dies gilt auch bei leicht fahrlässigen Pflichtverletzungen der gesetzlichen Vertreter oder Verrichtungs- bzw. Erfüllungsgehilfen des Verkäufers. Der Verkäufer haftet nicht bei leicht fahrlässiger Verletzung unwesentlicher Vertragspflichten. Er haftet hingegen für die Verletzung vertragswesentlicher Rechtspositionen des Kunden. Vertragswesentliche Rechtspositionen sind solche, die der Vertrag dem Kunden nach dem Vertragsinhalt und -zweck zu gewähren hat. Der Verkäufer haftet ferner für die Verletzung von Verpflichtungen, deren Erfüllung die ordnungsgemäße Durchführung des Vertrags überhaupt erst ermöglicht und auf deren Einhaltung der Kunde vertrauen darf.
2. Die vorstehenden Haftungsbeschränkungen betreffen nicht Ansprüche des Kunden aus Garantien und/oder Produkthaftung. Weiter gelten die Haftungsbeschränkungen nicht bei Arglist, bei Verletzung vertragswesentlicher Pflichten sowie bei dem Verkäufer zurechenbaren Körper- und Gesundheitsschäden bzw. bei Verlust des Lebens des Kunden.
3. Der Verkäufer haftet nur für eigene Inhalte auf der Webseite seines Online-Shops. Soweit mit Links der Zugang zu anderen Webseiten ermöglicht wird, ist der Verkäufer für die dort enthaltenen fremden Inhalte nicht verantwortlich. Er macht sich die fremden Inhalte nicht zu Eigen. Sofern der Verkäufer Kenntnis von rechtswidrigen Inhalten auf externen Webseiten erhält, wird er den Zugang zu diesen Seiten unverzüglich sperren.

§ 13 Schlussbestimmungen, Streitschlichtung

1. Es gilt das Recht der Bundesrepublik Deutschland. Bei Verbrauchern, die den Vertrag nicht zu beruflichen oder gewerblichen Zwecken abschließen, gilt diese Rechtswahl nur insoweit, als nicht der gewährte Schutz durch zwingende Bestimmungen des Rechts des Staates, in dem der Verbraucher seinen gewöhnlichen Aufenthalt hat, entzogen wird. Die Bestimmungen des UN-Kaufrechts finden keine Anwendung. § 22, 100 Abs. 9 TDSG bleibt unberührt.
2. Ist der Kunde Kaufmann, juristische Person des öffentlichen Rechts oder ein öffentlich-rechtliches Sondervermögen, ist Gerichtsstand für alle Streitigkeiten aus diesem Vertrag das an dem Geschäftssitz des Verkäufers zuständige Gericht, sofern nicht ein ausschließlicher Gerichtsstand gegeben ist. Der Verkäufer ist jedoch auch berechtigt, den Kaufmann an seinem Wohn- oder Geschäftssitzgericht zu verklagen. Die Zuständigkeit aufgrund eines ausschließlichen Gerichtsstands bleibt hiervon unberührt.
3. Wir sind verpflichtet, Sie darüber zu informieren, dass im Hinblick auf die sog. Online-Streitbeilegung seitens der Europäischen Kommission eine entsprechende Online-Plattform bereitgehalten wird. Diese Plattform können Sie unter folgendem Link abrufen: www.ec.europa.eu/consumers/odr. In diesem Zusammenhang sind wir darüber hinaus verpflichtet, Ihnen unsere E-Mail-Adresse mitzuteilen. Diese lautet: info@dr-koch.de

Wir sind weder bereit noch verpflichtet, an Streitbeilegungsverfahren vor einer Verbraucherschlichtungsstelle teilzunehmen.

Stand: November 2023

Widerrufsrecht für Verbraucher sowie Muster-Widerrufsformular

a) Widerrufsrecht für Verbraucher für Fernabsatzverträge/

Verbraucher – d.h. jede natürliche Person, die ein Rechtsgeschäft zu Zwecken abschließt, die überwiegend weder ihrer gewerblichen noch ihrer selbstständigen beruflichen Tätigkeit zugerechnet werden können – können ihre Vertragserklärung bei Verträgen bei denen sich der Verbraucher zur Zahlung eines Entgeltes verpflichtet unter folgenden Voraussetzungen widerrufen:

Im Falle eines Vertrags über eine oder mehrere paketversandfähige Waren, die den Verbraucher in einer einheitlichen Lieferung erreichen, die getrennt geliefert werden oder die dem Verbraucher in mehreren Teilsendungen oder Stücken geliefert werden:

Widerrufsbelehrung

Widerrufsrecht

Sie haben das Recht, binnen vierzehn Tagen ohne Angabe von Gründen diesen Vertrag zu widerrufen.
Die Widerrufsfrist beträgt vierzehn Tage ab dem Tag, an dem Sie oder ein von Ihnen benannter Dritter, der nicht der Beförderer ist, die letzte Ware in Besitz genommen haben bzw. hat.

Um Ihr Widerrufsrecht auszuüben, müssen Sie uns (Dr. Paul Koch GmbH, Im Geiselrain 7, 72636 Frickenhausen, Telefon: +49 (0) 70 22 / 4 05 95 -0, Telefax: +49 (0) 70 22 / 4 05 95 -55, E-Mail: info@dr-koch.de) mittels einer eindeutigen Erklärung (z. B. ein mit der Post versandter Brief, Telefax oder E-Mail) über Ihren Entschluss, diesen Vertrag zu widerrufen, informieren. Sie können dafür das beigefügte Muster-Widerrufsformular verwenden, das jedoch nicht vorgeschrieben ist.

Zur Wahrung der Widerrufsfrist reicht es aus, dass Sie die Mitteilung über die Ausübung des Widerrufsrechts vor Ablauf der Widerrufsfrist absenden.

Folgen des Widerrufs

Wenn Sie diesen Vertrag widerrufen, haben wir Ihnen alle Zahlungen, die wir von Ihnen erhalten haben, einschließlich der Lieferkosten (mit Ausnahme der zusätzlichen Kosten, die sich daraus ergeben, dass Sie eine andere Art der Lieferung als die von uns angebotene, günstigste Standardlieferung gewählt haben), unverzüglich und spätestens binnen vierzehn Tagen ab dem Tag zurückzuzahlen, an dem die Mitteilung über Ihren Widerruf dieses Vertrags bei uns eingegangen ist. Für diese Rückzahlung verwenden wir dasselbe Zahlungsmittel, das Sie bei der ursprünglichen Transaktion eingesetzt haben, es sei denn, mit Ihnen wurde ausdrücklich etwas anderes vereinbart; in keinem Fall werden Ihnen wegen dieser Rückzahlung Entgelte berechnet.

Wir können die Rückzahlung verweigern, bis wir die Waren wieder zurückerhalten haben oder bis Sie den Nachweis erbracht haben, dass Sie die Waren zurückgeschickt haben, je nachdem, welches der frühere Zeitpunkt ist.

Sie haben die Waren unverzüglich und in jedem Fall spätestens binnen vierzehn Tagen ab dem Tag, an dem Sie uns über den Widerruf dieses Vertrags unterrichten, an uns zurückzusenden oder zu übergeben. Die Frist ist gewahrt, wenn Sie die Waren vor Ablauf der Frist von vierzehn Tagen absenden.

Sie tragen die unmittelbaren Kosten der Rücksendung der Waren.

Sie müssen für einen etwaigen Wertverlust der Waren nur aufkommen, wenn dieser Wertverlust auf einen zur Prüfung der Beschaffenheit, Eigenschaften und Funktionsweise der Waren nicht notwendigen Umgang mit ihnen zurückzuführen ist.

Ausschluss des Widerrufsrechts

Das Widerrufsrecht besteht nicht für Verträge zur Lieferung,

- von Waren, die nicht vorgefertigt sind und für deren Herstellung eine individuelle Auswahl oder Bestimmung durch den Verbraucher maßgeblich ist oder die eindeutig auf die persönlichen Bedürfnisse des Verbrauchers zugeschnitten sind und/oder
- von Waren, die schnell verderben können oder deren Verfallsdatum schnell überschritten würde.

Vorzeitiges Erlöschen des Widerrufsrechts

Das Widerrufsrecht erlischt vorzeitig für Verträge zur Lieferung,

- von versiegelter Waren, die aus Gründen des Gesundheitsschutzes oder der Hygiene nicht zur Rückgabe geeignet sind, wenn ihre Versiegelung nach der Lieferung entfernt wurde
- von Waren, wenn diese nach der Lieferung auf Grund ihrer Beschaffenheit untrennbar mit anderen Gütern vermischt wurden.

b) Muster-Widerrufsformular

Muster-Widerrufsformular

(Wenn Sie den Vertrag widerrufen wollen, dann füllen Sie bitte dieses Formular aus und senden Sie es zurück.)

- An **Dr. Paul Koch GmbH, Im Geiselrain 7, 72636 Frickenhausen, Telefax: +49 (0) 70 22 / 4 05 95 -55, E-Mail: info@dr-koch.de**

- Hiermit widerrufe(n) ich/wir (*) den von mir/uns (*) abgeschlossenen Vertrag über den Kauf der folgenden Waren (*)/ die Erbringung der folgenden Dienstleistung (*)
- Bestellt am (*)/erhalten am (*)
- Name des/der Verbraucher(s)
- Anschrift des/der Verbraucher(s)
- Unterschrift des/der Verbraucher(s) (nur bei Mitteilung auf Papier)
- Datum

(*) Unzutreffendes streichen.

Zahlung & Versand

Infos für Fachhändler

Warenwert	Versandkosten in Deutschland	Versandkosten im Ausland	Bestellart
unter 100 €	19,90 €	22,90 €	Fax, E-Mail, Telefon
über 100 €	14,90 €	20,90 €	Fax, E-Mail, Telefon
unter 50 €	13,90 €	13,90 €	Webshop
unter 50 €	9,90 €	9,90 €	Webshop

Infos für Endkunden

Versand durch DHL National

Zahlungsarten:

Vorkasse, Amazon Pay Express, Amazon Pay, PayPal, PayPal Checkout, Rechnungskauf per PayPal, Kredit- oder Debitkarte per PayPal, SEPA-Lastschrift per PayPal, Später zahlen mit Ratepay via PayPal.

Warenwert	Versandkosten in Deutschland	Bestellart
ab 0 €	4,90 €	Webshop
über 29 €	0 €	Webshop



dr. paul koch
GESUNDHEITSPRODUKTE

dr. paul koch gmbh
IM GEISELRAIN 7
72636 FRICKENHAUSEN

 + 49 7022 40595-0

 info@dr-koch.de

 + 49 7022 40595-55

www.dr-koch.de

Änderungen vorbehalten